LÖVSTA
TRÄHUS

Naturliga material och genuint hantverk...

Ett hus att älska

Vi vill hjälpa dig att bygga ett hus som du njuter av - oavsett om du gillar stram funkis, formstarka etagehus eller charmigt sekelskifte. För att huset ska passa dig och din personlighet kan du vara med och påverka planlösning, material och utrustning. Då får du ett hem som fungerar för dig, från morgonduschen och frukostkaffet till kvällens grillning på altanen. Tillsammans bygger vi mer än ett boende - vi skapar ett hus att älska.

Singel, storfamilj eller mittemellan? Det är ditt liv som styr hela byggprocessen - från hustyp och planlösning till material och utrustning. Vi vill att du ska känna dig hemma - från första dan!

Välkommen till oss med dina husplaner!

Vi på Lövsta Trähus vill skapa hus med genuin hemkänsla, med design som sträcker sig från det traditionellt eleganta till det djärvt moderna. Materialen i husen är valda med omsorg och känsla för kvalité. Exempelvis använder vi råspont (massivt trä) i alla inner- och ytterväggar samt i yttertak. Huset blir genuint och rustikt, en investering för flera generationer.

KUNDANPASSNING

Dina önskemål och idéer, vill vi möta upp så mycket som är möjligt. Det finns trots allt konstruktionsmässiga begränsningar för vad som är möjligt.

DETALJKÄNSLA

Vi vill skapa hus med detaljkänsla. Design som sträcker sig från det traditionellt eleganta till det djärvt moderna.

GENUINT/MILJÖVÄNLIGT

Vi vill bygga genuina hus. Vi har råspont (massivt trä bakom gipsskivorna) i både ytter- och innerväggar. Det går att hänga tavlor, montera hyllor o.s.v. på väggarna och det blir tystare. Mer genuint och rustikt. På yttertaket har vi också råspontbrädor. Detta gör huset till en investering för flera generationer.

Innehåll

1-PLANSHUS

KÄLLERYD, sid 10

LYCKÅS I, sid 12

LYCKÅS II, sid 13

LILLA EKENÄS, sid 14

LILLA EKENÄS MODERN, sid 15

ROXEN 1, 2, 3, sid 16-17

DALARÖ, sid 18

LÄNNA, sid 20

SKARPÖ, sid 22

KUNGSÄNGEN, sid 24

FORSVIK MODERN 1, sid 26

FORSVIK VALMAT, sid 26

FORSVIK TRADITION, sid 26

FORSVIK MODERN 2, sid 27

EKERÖ, sid 28

STORA EKENÄS, sid 30

STORA EKENÄS MODERN, sid 30

KUNGSHOLMEN, sid 32

1 1/2-PLANSHUS

HAVERDAL, sid 36

NYDALA, sid 38

FALSTERBO, sid 40

SÖDERBY, sid 42

SMÖGEN, sid 44

ÅSVIK, sid 46

ÅSVIK MODERN, sid 47

LINNEBERGA, sid 48

BRUDBÄCKEN, sid 50

EKLIDEN, sid 52

TORNHUSET SOMMEN, sid 54

SOMMEN, sid 56

2-PLANSHUS

TINGSTAD, sid 60

ROSENDAL, sid 62

ÄNGELUND, sid 64

SLUTTNINGSHUS

EKHAGEN, sid 66

EKHAGEN MODERN, sid 66

JAKOBSBERG, sid 68

VÄTTERSLUND, sid 70

WIXEN, sid 72

GARAGE

ENKELGARAGE, sid 74

DUBBELGARAGE, sid 74

DUBBELGARAGE MED FÖRRÅD, sid 75

CARPORT MED FÖRRÅD, sid 75

1-planshus

Lövsta Trähus

Källeryd

1-planshus – boyta 102,8 m²

I Källeryd får du ett litet och praktiskt hus med ett lantligt uttryck. Den symmetriska fasaden, de spröjsade fönstren och den vackra dubbeldörren förstärker den lantliga traditionen. Trots den begränsade ytan finns ett kök med rejäla arbetsytor och separat groventré, vardagsrum med stora fönster ut mot altan och sovrum med klädkammare.

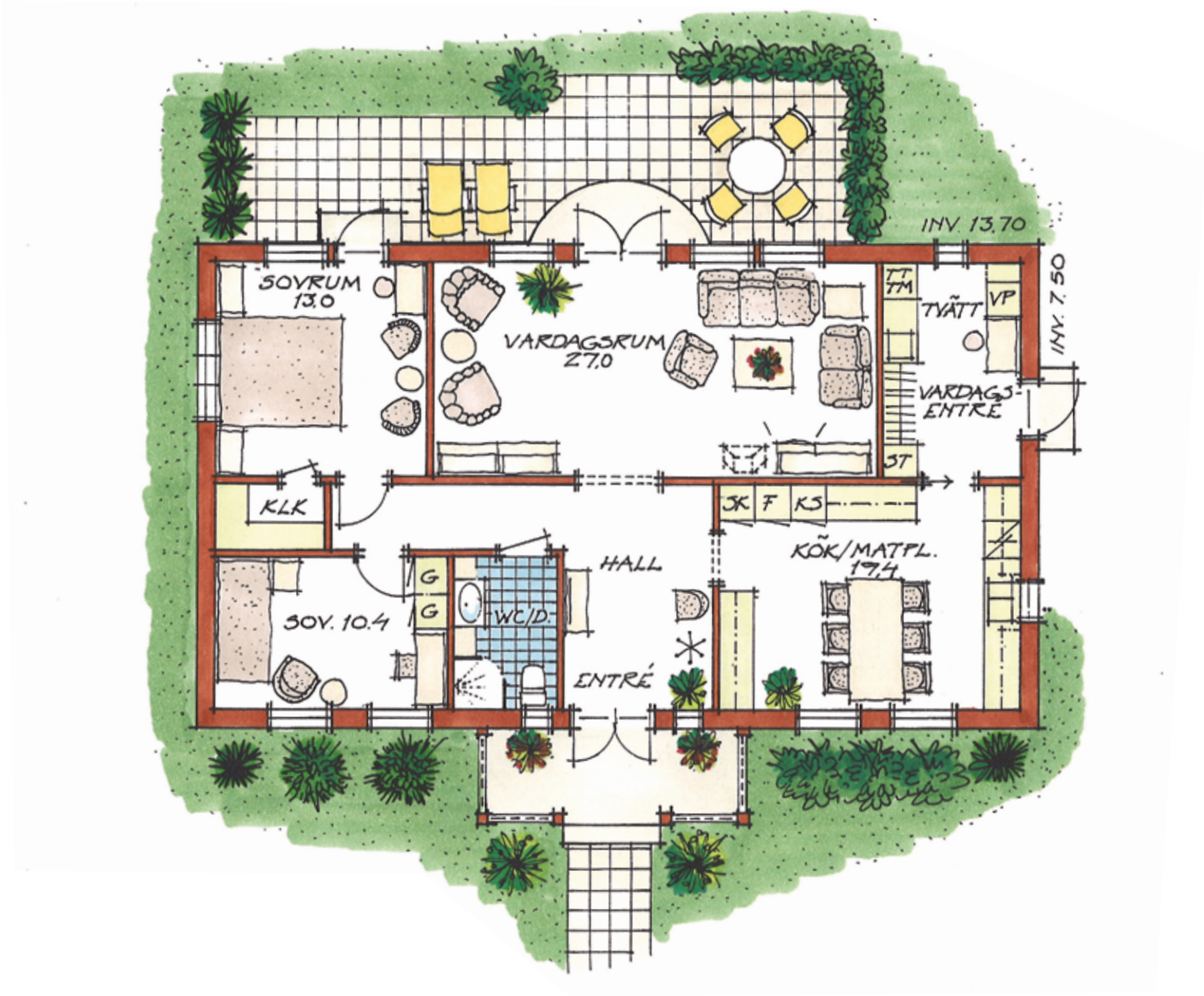

Boyta 102,8 m² - skala 1:100

Lövsta Trähus

Lyckås 1

1-planshus – boyta 121,6 m^2

Lyckås är ett smidigt hus där alla rum har god kontakt med varandra. Vardagsrummet har utgång mot altanen och bildar en välkommande helhet med kök och entré. Köket är lättarbetat och modernt med en central köksö och anslutning till tvätt/klädkammare och groventré. Mitt i huset finns möjlighet att placera en öppen spis som går att njuta av både från vardagsrummet, köket och tv-hörnan.

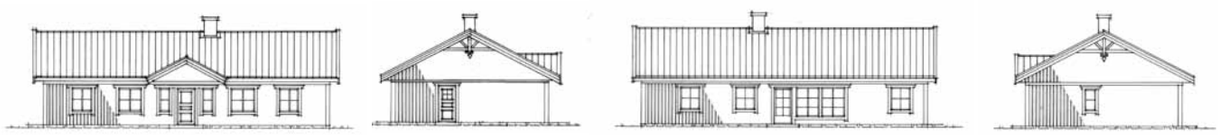

Boyta 121,6 m² - skala 1:100

Lyckås 2

Lyckås 2 har carport och förråd i anslutning till groventré/tvättstuga. Skönt att kunna gå torrskodd från bilen in i huset! Groventrén ligger dessutom nära köket, extra praktiskt när tunga kassar ska in.

Lövsta Trähus

Lilla Ekenäs

1-planshus – boyta 123 m²

När man öppnar pardörrarna och stiger in till Lilla Ekenäs ser man rakt genom huset och ut till altanen. Hall, kök och matplats har god förbindelse med vardagsrummet med ryggåstak. Det finns ett stort sovrum med privat dusch/wc och ett större badrum i anslutning till de båda mindre sovrummen och groventrén. Ekenäs finns också med boyta 164 m² - se Stora Ekenäs på sid 30.

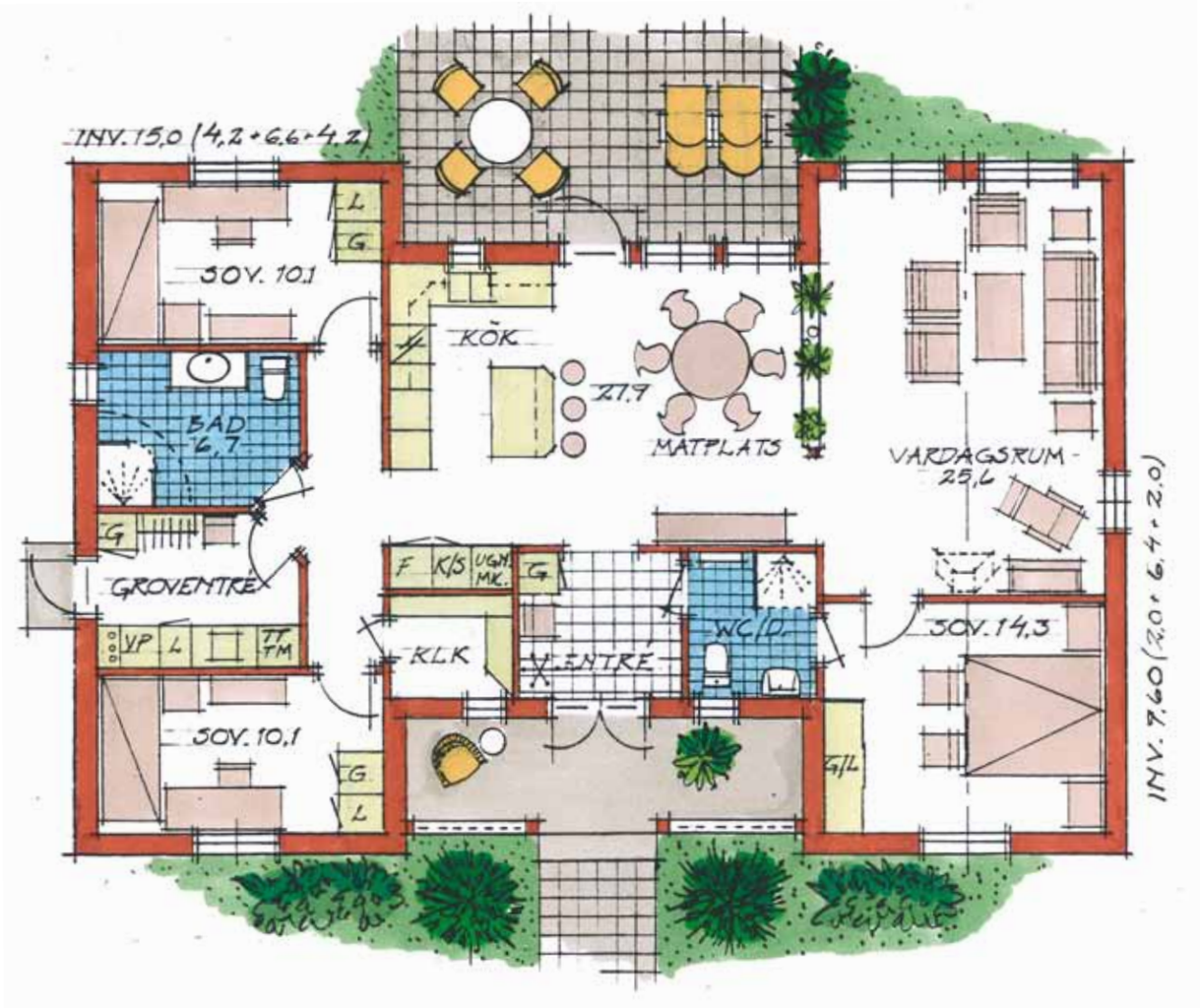

Lilla Ekenäs boyta 123 m² - skala 1:100

Lilla Ekenäs modern

Samma planlösning, men med funkisinspirerad fasad i puts och liggande träpanel. Runda fönster och stramare snickerier förstärker den moderna känslan.

Lövsta Trähus

Roxen 2

1-planshus – boyta 103,5 m²

Vackra linjer, pulpettak med takutsläpp och olika fönsterformer kännetecknar Roxen - ett funkis - hus i flera utföranden. Den smarta planlösningen ger stora öppna ytor med mycket ljus, tre sovrum, dubbla ingångar och praktisk carport. Utgång till två uteplatser i olika väderstreck ger sol både till frukostkaffet och kvällens grillning.

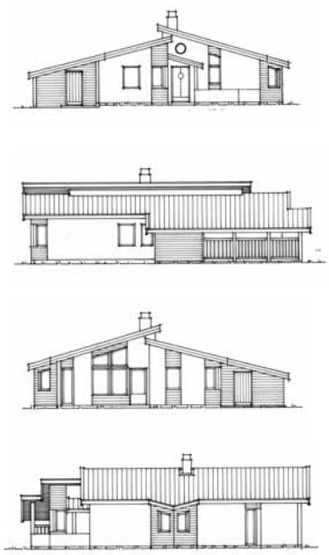

Boyta 103,5 m² - skala 1:100

Roxen 1

– boyta 91,6 m²

Roxen 1 har allt ett hus behöver, men på minimal yta. Huset fungerar bra på små tomter, men passar också den som vill bygga ett modernt fritidshus.

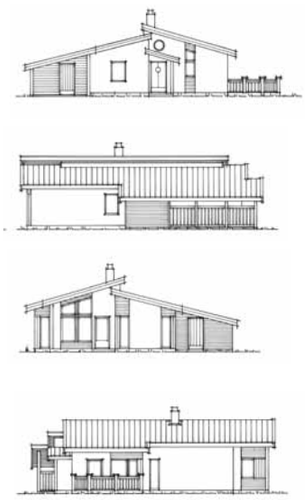

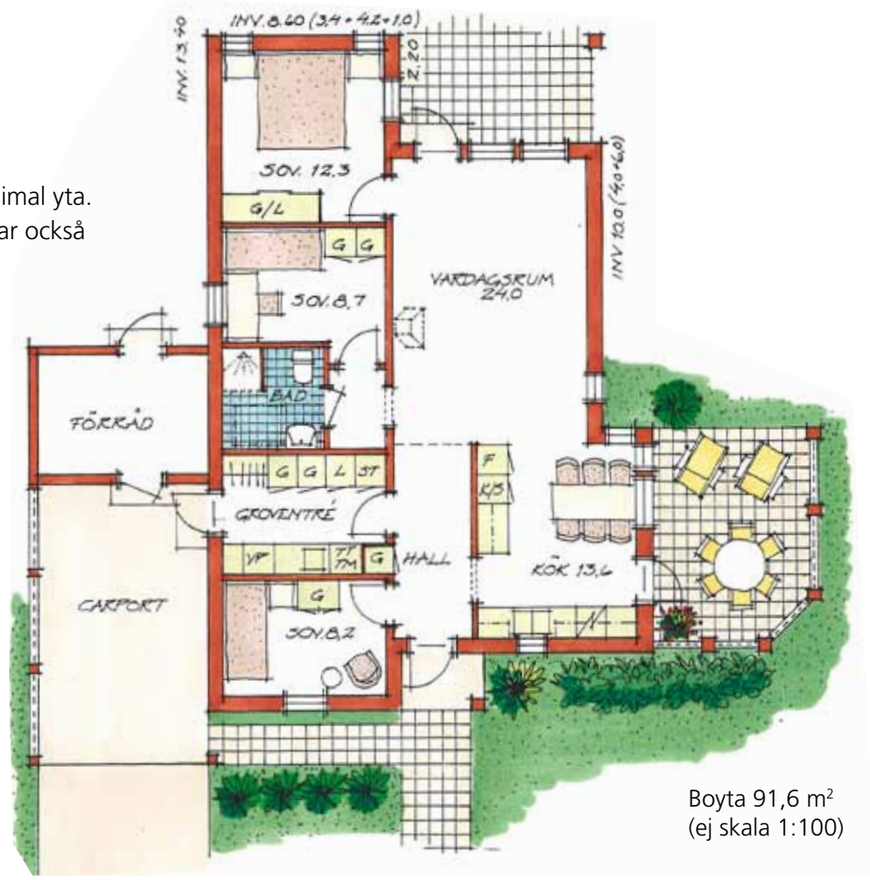

Boyta 91,6 m²
(ej skala 1:100)

Roxen 3

– boyta 138,6 m²

I det största Roxen-huset får du dubbla dusch/wc, kapprum mellan hall och kök, möjlighet till bardisk i köket och ett riktigt rymligt vardagsrum/matplats. Här utnyttjas pulpettaket maximalt och ger högt till tak.

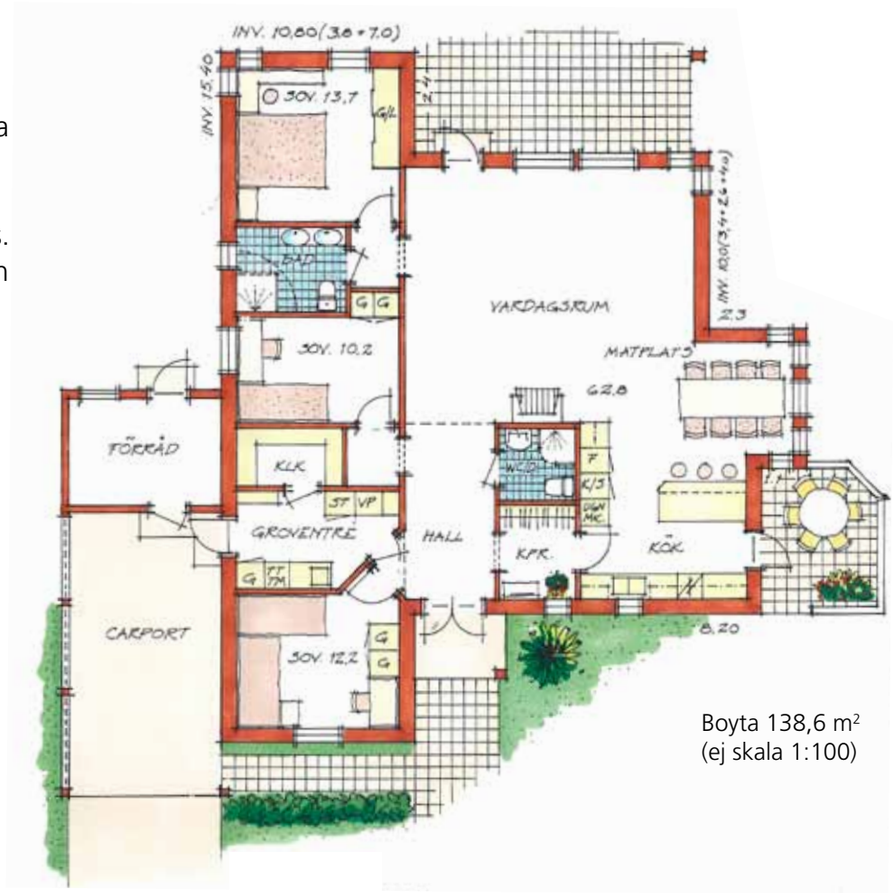

Boyta 138,6 m²
(ej skala 1:100)

Lövsta Trähus

Dalarö

1-planshus – boyta 136 m²

Dalarö är ett hus med tydlig karaktär och vackra detaljer. Innanför förstukvisten och entrén möter en rymlig hall med god kontakt med husets olika delar. Ryggåstaket löper genom hela huset och skapar rymd och ljusgenomströmning. Det stora vardagsrummet och köket bidrar också till en öppen och ljus miljö.

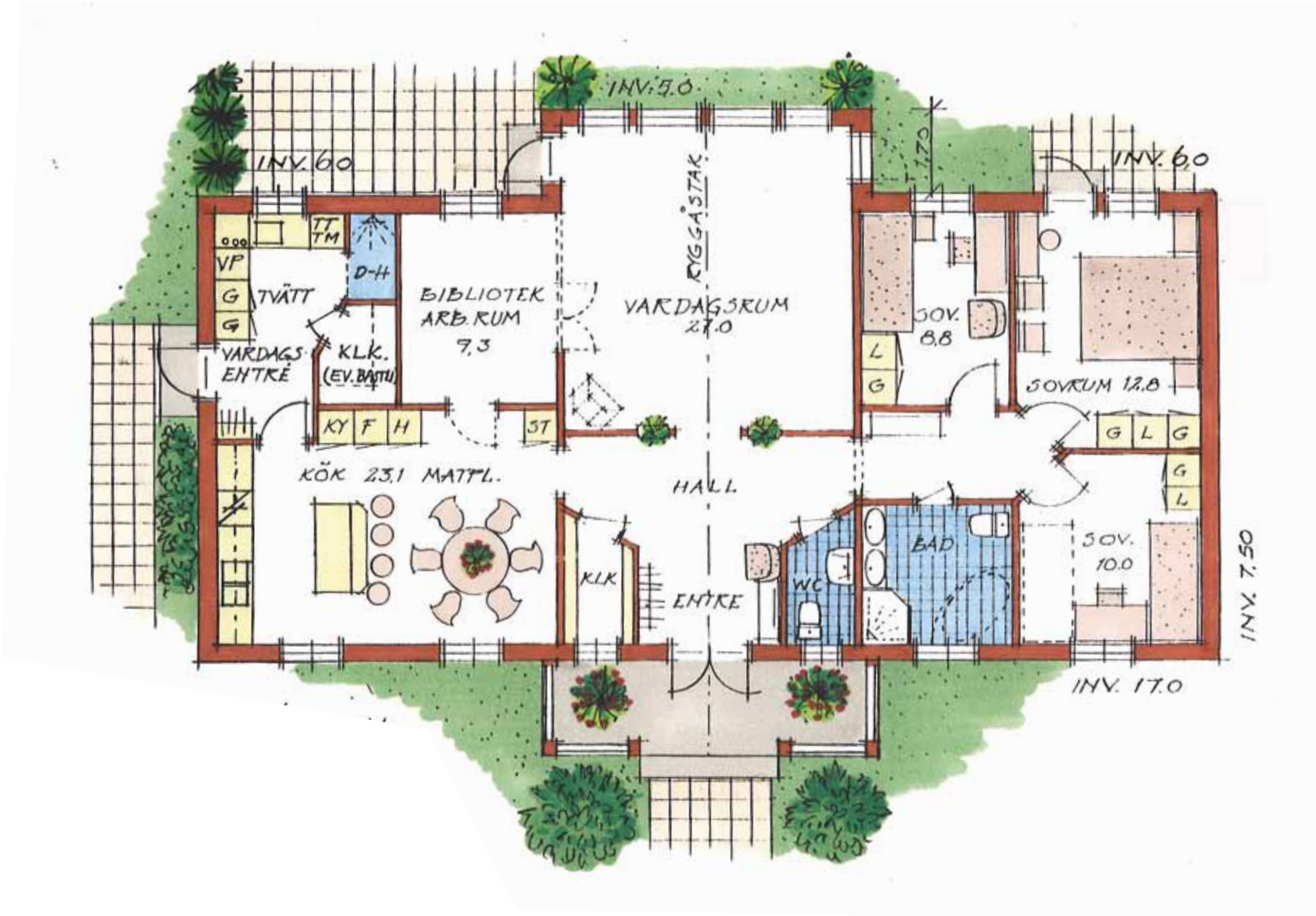

Boyta 136 m² - skala 1:100

Alternativ planlösning

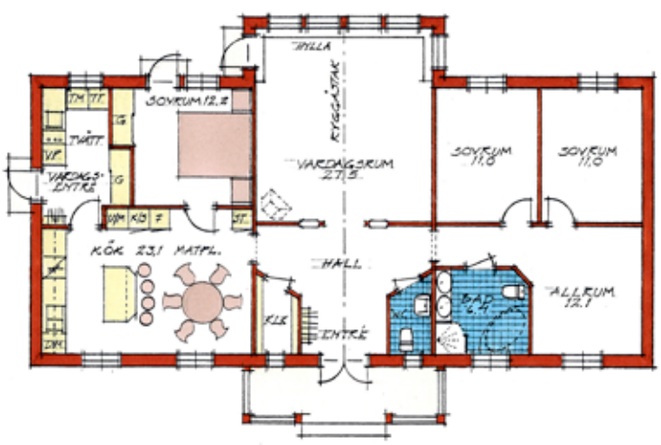

För er som vill ha en separat barn- och ungdomsavdelning.

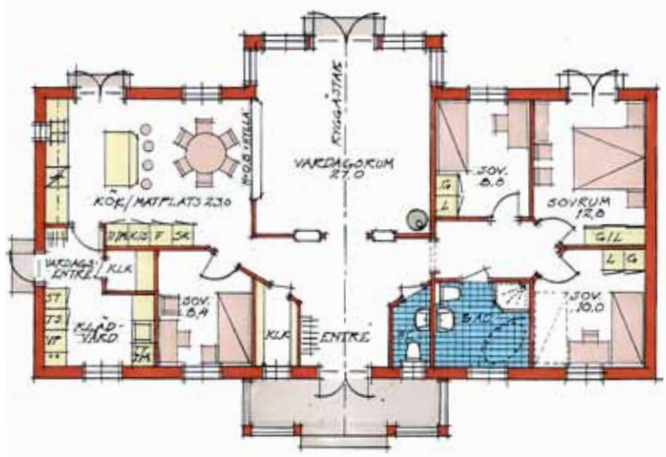

Köket är omplacerat.

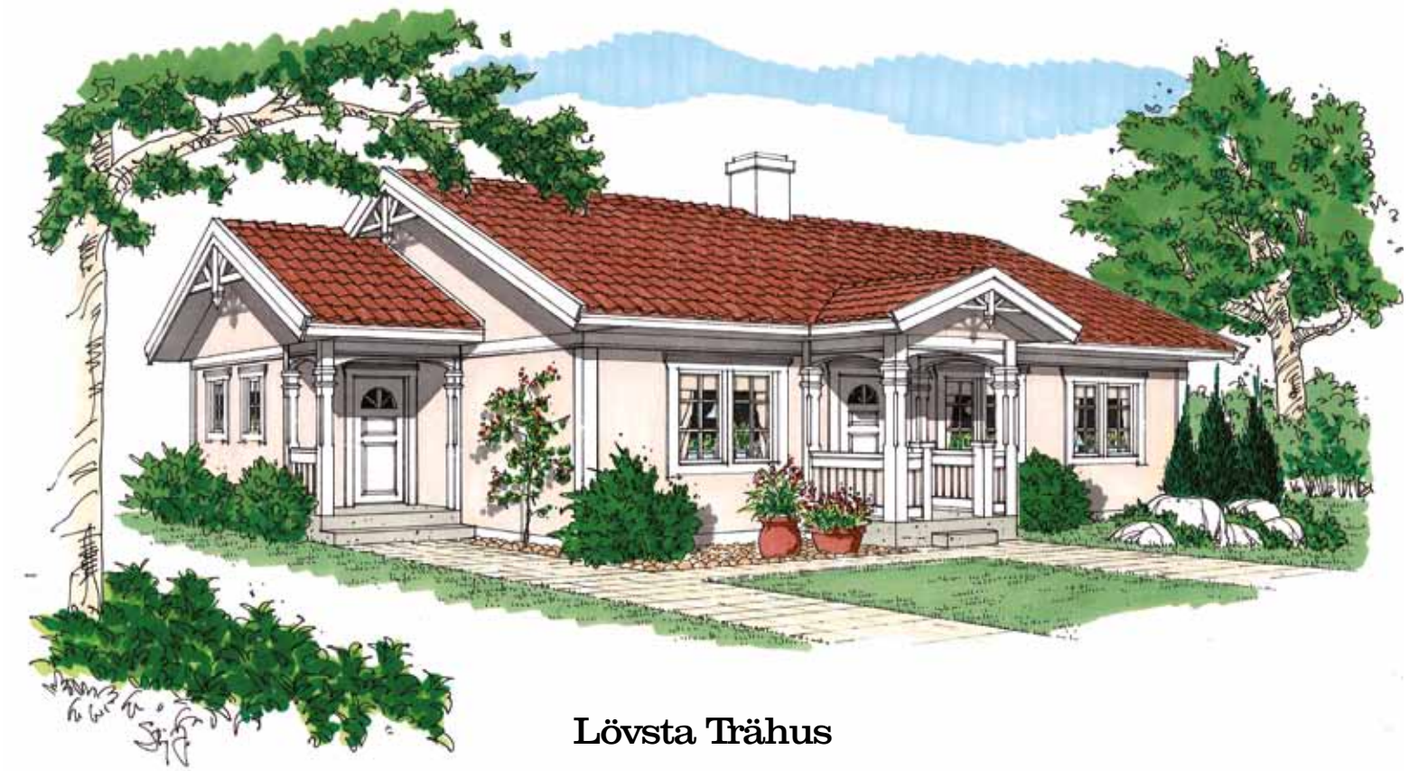

Lövsta Trähus

Länna

1-planshus – boyta 138 m²

Vackra snickerier ger Länna ett uttrycksfullt yttre. Även insidan har många speciella detaljer som asymetriska rum och vardagsrum med ryggåstak och känsla av glasveranda. Huset har dubbla entréer varav en med klädkammare, tvättstuga och separat wc/dusch. Sovrummen ligger samlade, nära allrum och ett annorlunda utformat badrum.

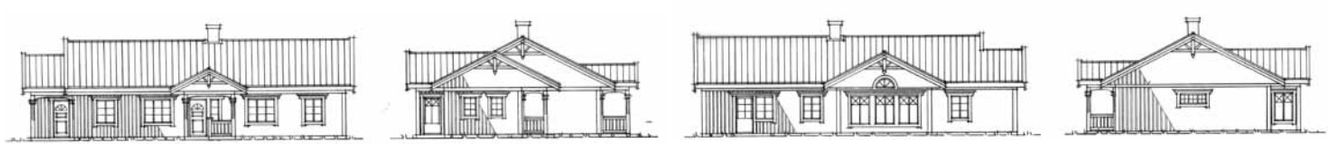

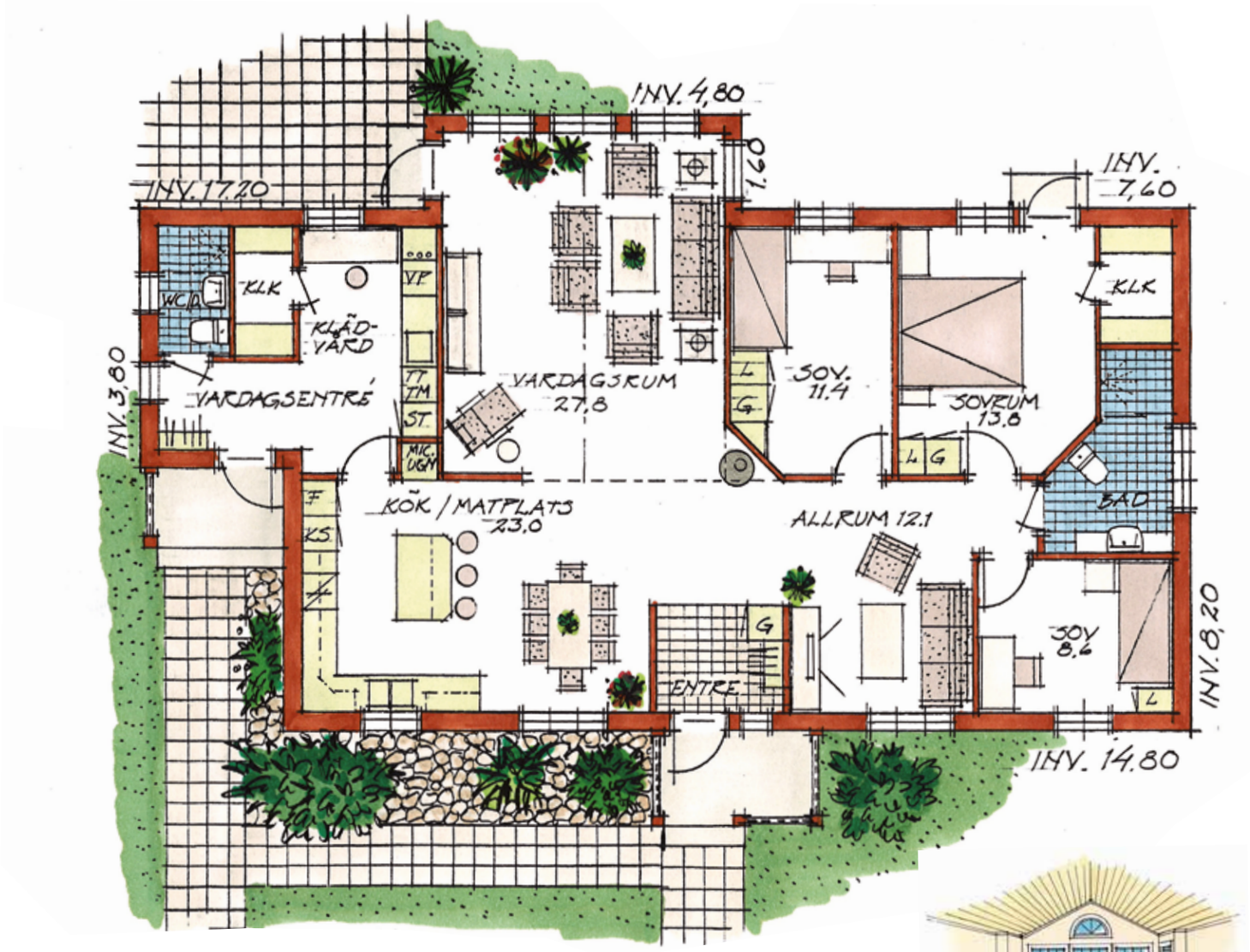

Boyta 138 m² - skala 1:100

Vy vardagsrum med ryggåstak

Två alternativa planlösningar

Det något mindre Länna har samma vackra yttre detaljer och samma antal rum. Planlösningen är liknande, men har tydligare rumsindelning och mindre kök/matplats.

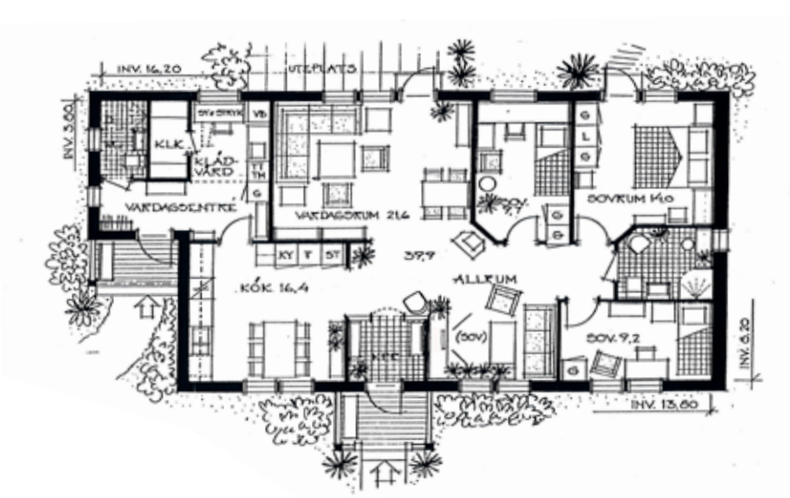

Boyta 122,3 m²

Boyta 128 m²

Lövsta Trähus

Skarpö

1-planshus – boyta 138,8 m²

Upptäck Skarpö - ett vinkelhus med plats för den större familjen. Föräldrasovrummet ligger avskilt medans barnens hänger samman och har nära tillgång till ett allrum för lek och tv. Vardagsrummet är rymligt och tack vare vinkeln kommer ljuset in från tre väderstreck. Den skyddade altanen har ingångar både till allrum och vardagsrum och kan glasas in - härligt!

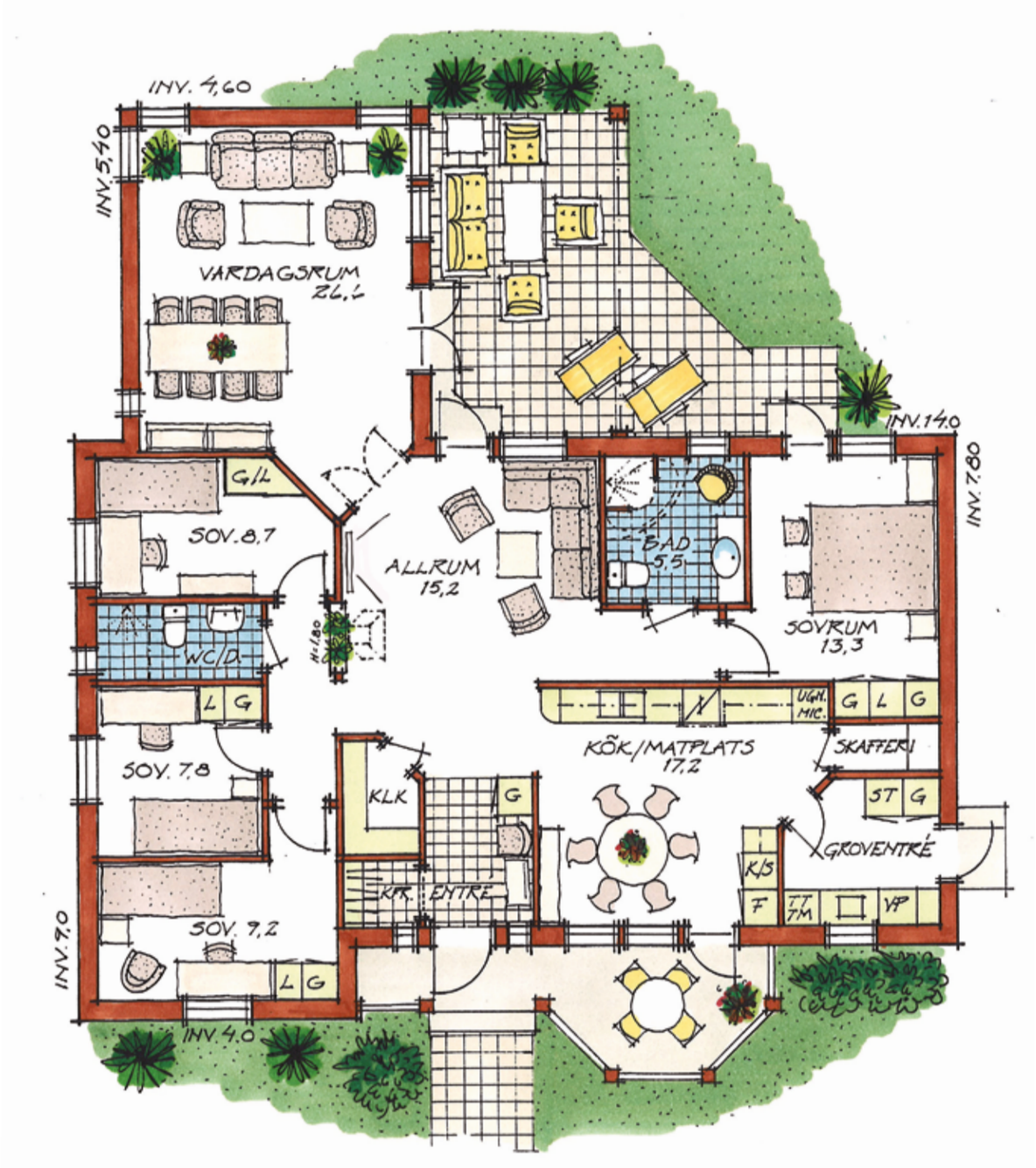

Boyta 138,8 m² - skala 1:100

Två alternativa planlösningar

Boyta 138,8 m²

Här har vi valt att visa en mer öppen planlösning.

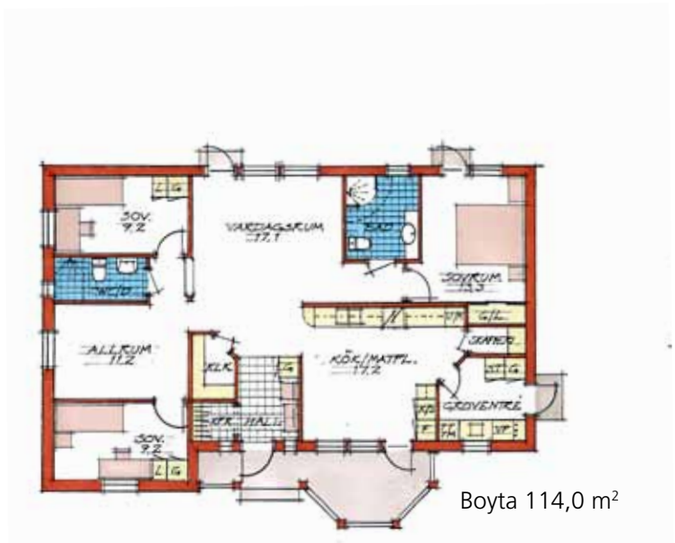

Boyta 114,0 m²

Ett mindre alternativ utan vinkel med en bra ungdomsavdelning.

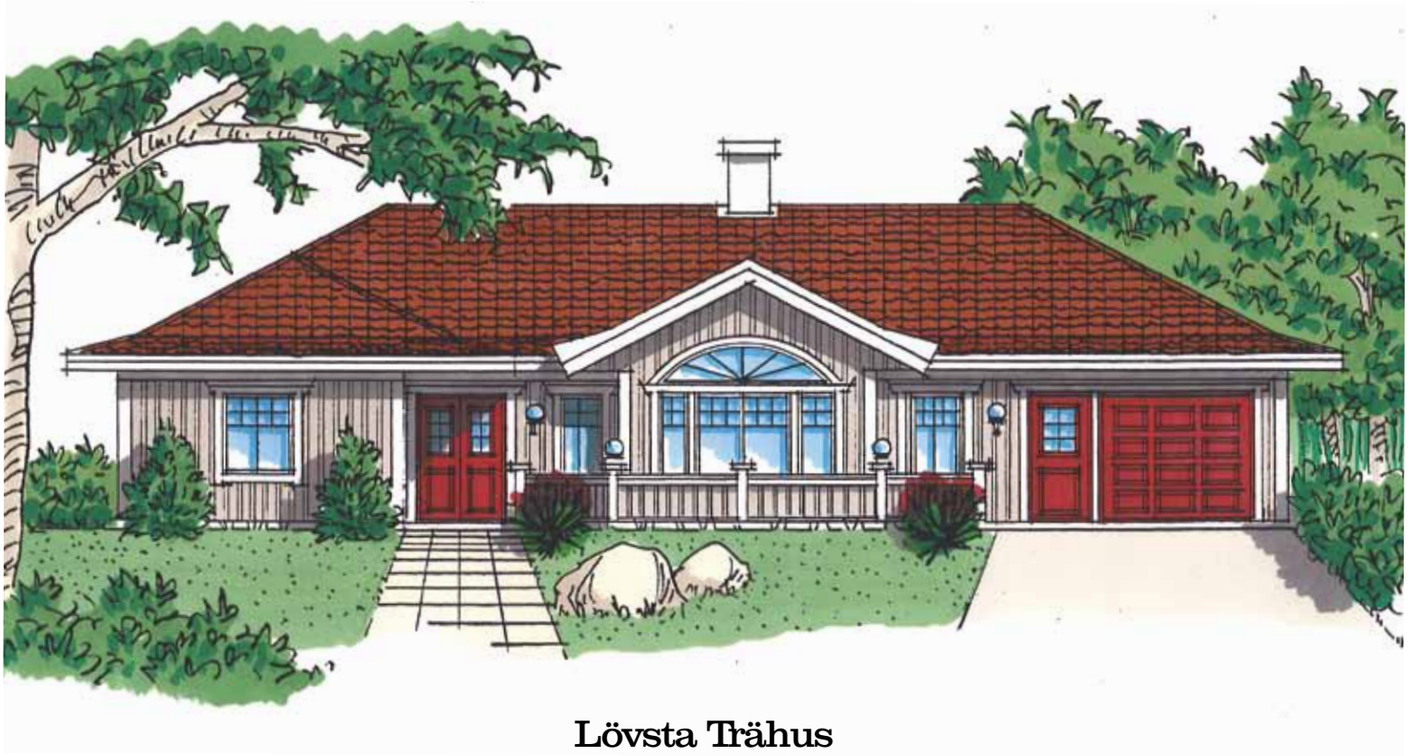

Lövsta Trähus

Kungsängen

1-planshus – boyta 147,3 m²

Kungsängen är en rymlig enplansvilla med stort vardagsrum, dubbla uteplatser och inbyggt garage. Köket är öppet och inbjudande med köksö och utgång till altan. Matrummet har stora, vackra fönster och öppet upp i nock. De fyra sovrummen ligger i fil, men det största är avskilt från de andra av ett stort badrum med bastumöjlighet. En av uteplatserna ligger skyddad i vinkel och går utmärkt att glasa in.

Boyta 147,3 m² + garage/förråd 32,8 m² - skala 1:100

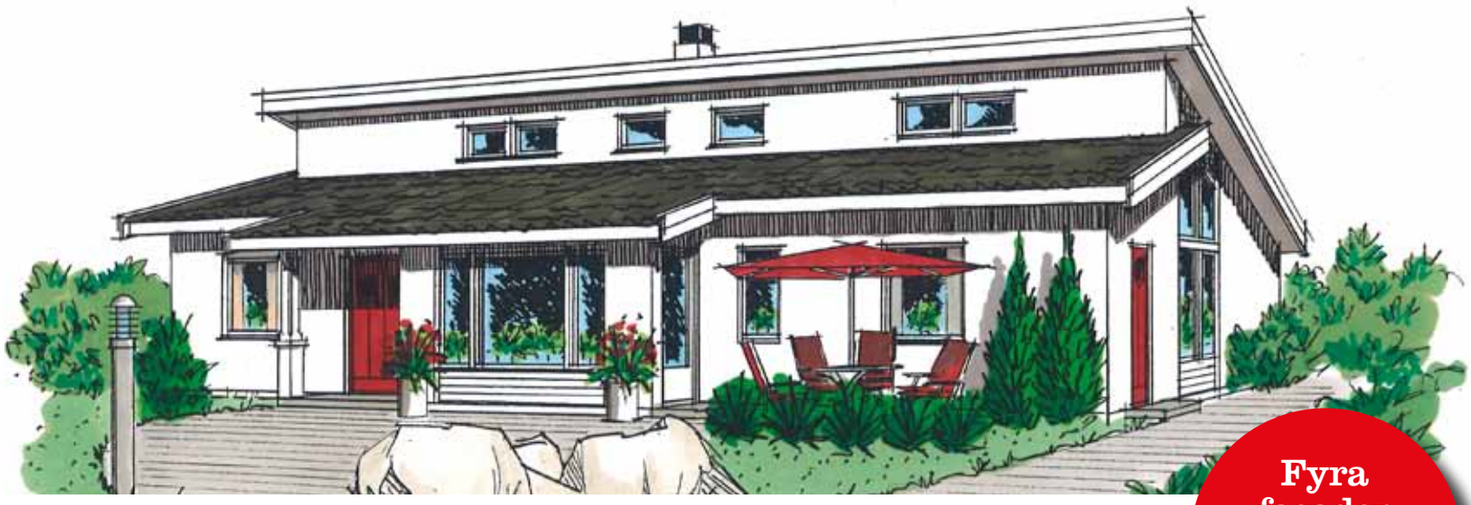

Fyra fasader med samma planlösning

Lövsta Trähus

Forsvik

1-planshus – boyta 148 m²

Forsvik är ett väl tilltaget enplanshus där kök/matplats och ett rymligt vardagsrum skiljer de två sovavdelningarna åt. Allrummet vid de båda mindre sovrummen passar som tv-rum, lekrum eller skön hörna för tonåringarna. Forsvik är en lyckad planlösning med fyra olika yttre: den klassiska Tradition, den eleganta Valmat och två Modern med pulpettak, stora fönster och spännande invändiga takvinklar.

Forsvik Modern 1

Forsvik Modern 2

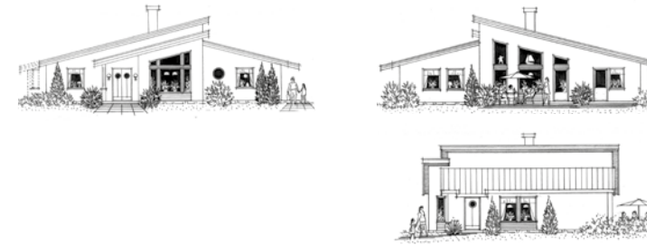

Forsvik Valmat

Forsvik Tradition

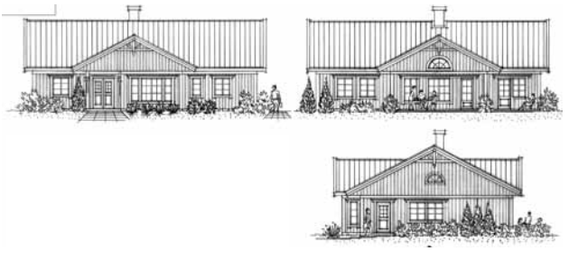

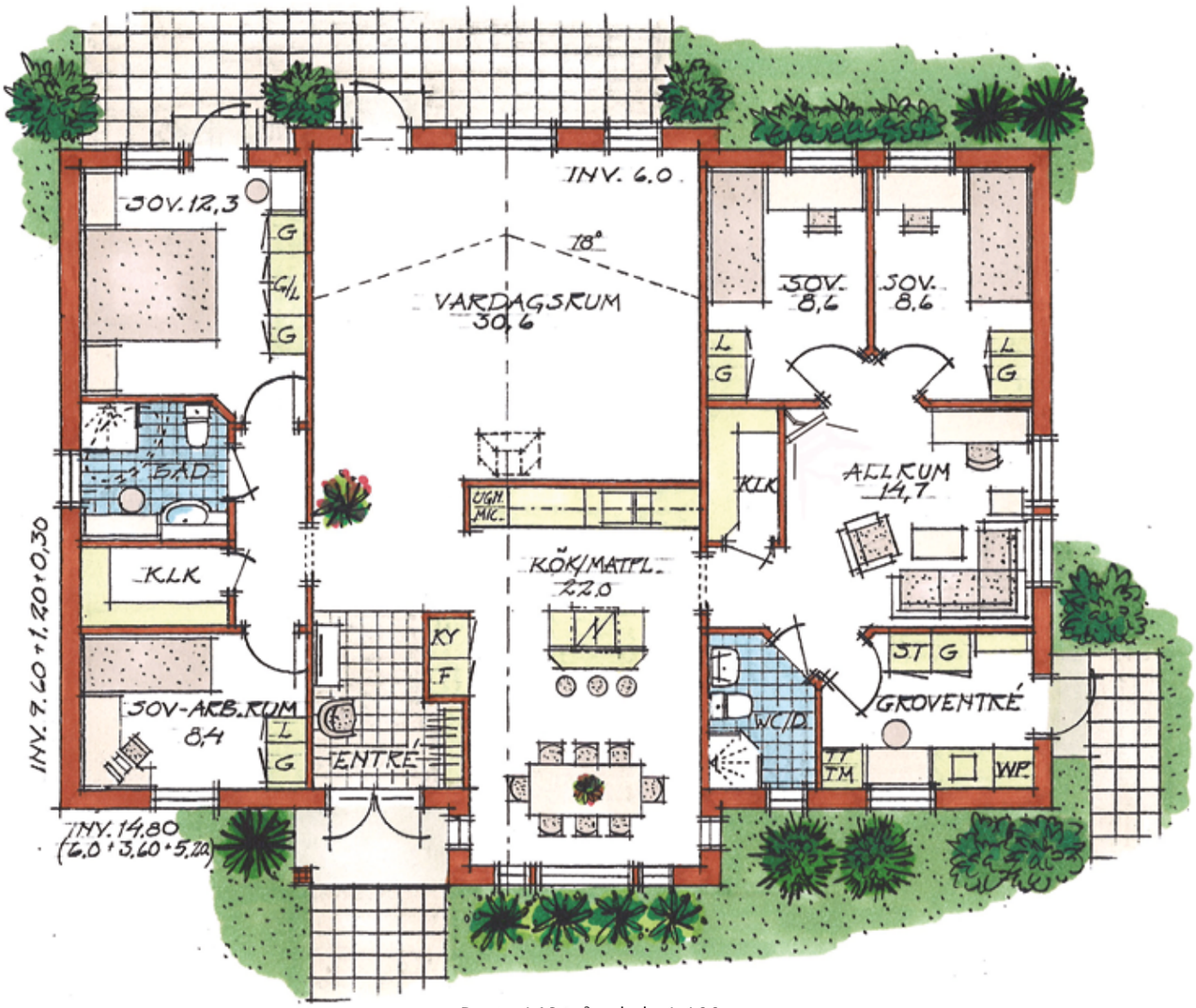

Boyta 148 m² - skala 1:100

Lövsta Trähus

Ekerö

1-planshus – boyta 152 m²

Ekerö förenar herrgårdens charm med en modern planlösning. Vardagsrummet är stort och ljust med ryggåstak och utgång till uteplats. Dubbla entrédörrar gör hallen extra välkomnande och halvväggen mot tv-hörnan skapar kontakt med de tre sovrummen. Köket har gott om plats och den stora groventrén förenklar klädvård och tvätt.

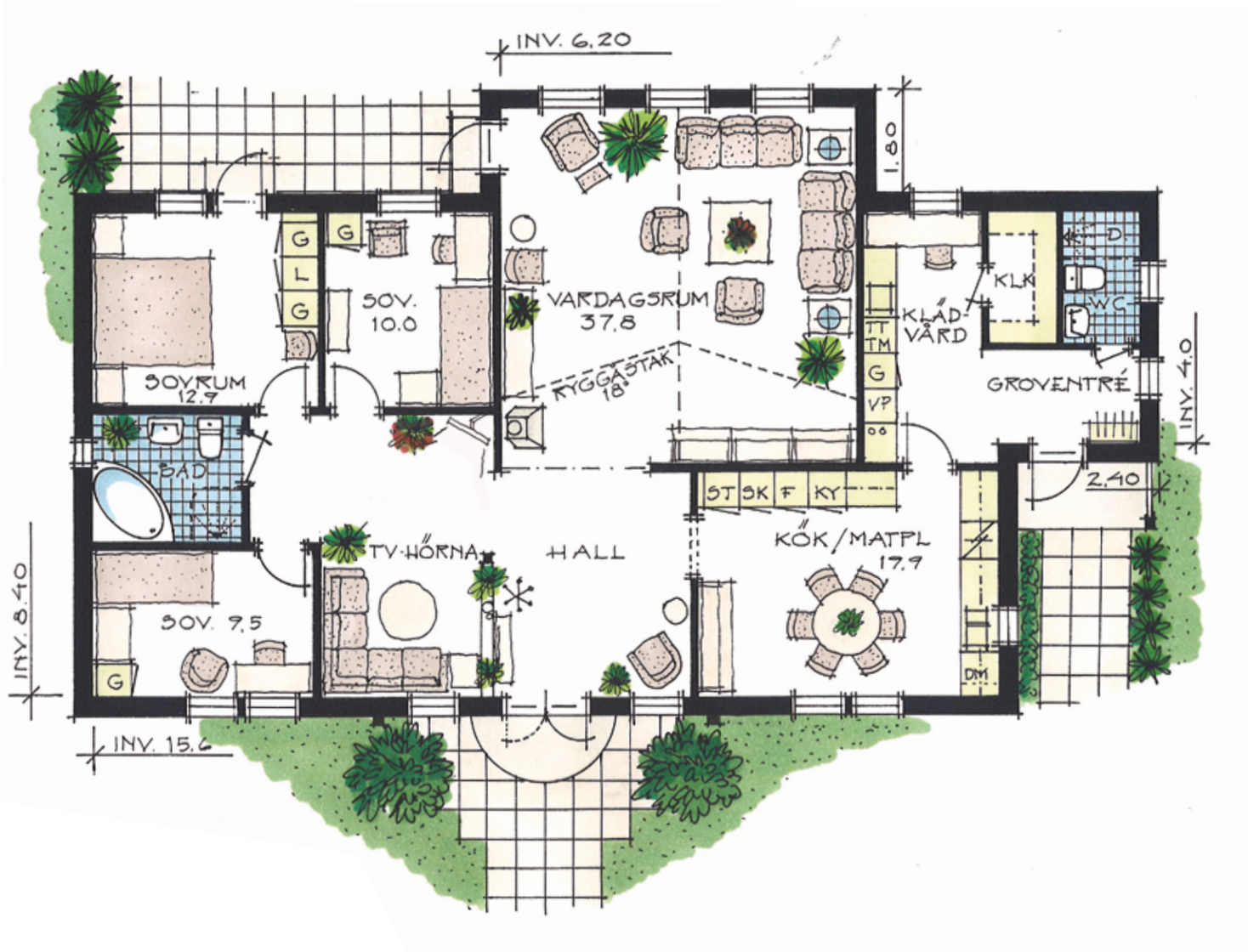

Boyta 152 m² - skala 1:100

Lövsta Trähus

Stora Ekenäs

1-planshus – boyta 164 m²

Tag steget från den charmiga verandan in till New England-inspirerade Ekenäs - en villa med oregelbunden form och många spännande vinklar. Från pardörrarna vid entrén är det fri sikt rakt genom kök och matplats ut till altanen och in till vardagsrummet med ryggåstak. Med fyra sovrum och allrum har Ekenäs gott om plats för avkoppling och lek.

Stora Ekenäs Modern

Samma planlösning, ändå ett helt annat hus! Med ett stramt yttre av puts och liggande träpanel, funkisinspirerat pulpettak och detaljer som runda fönster ger Ekenäs Modern ett stilsäkert och sobert intryck.

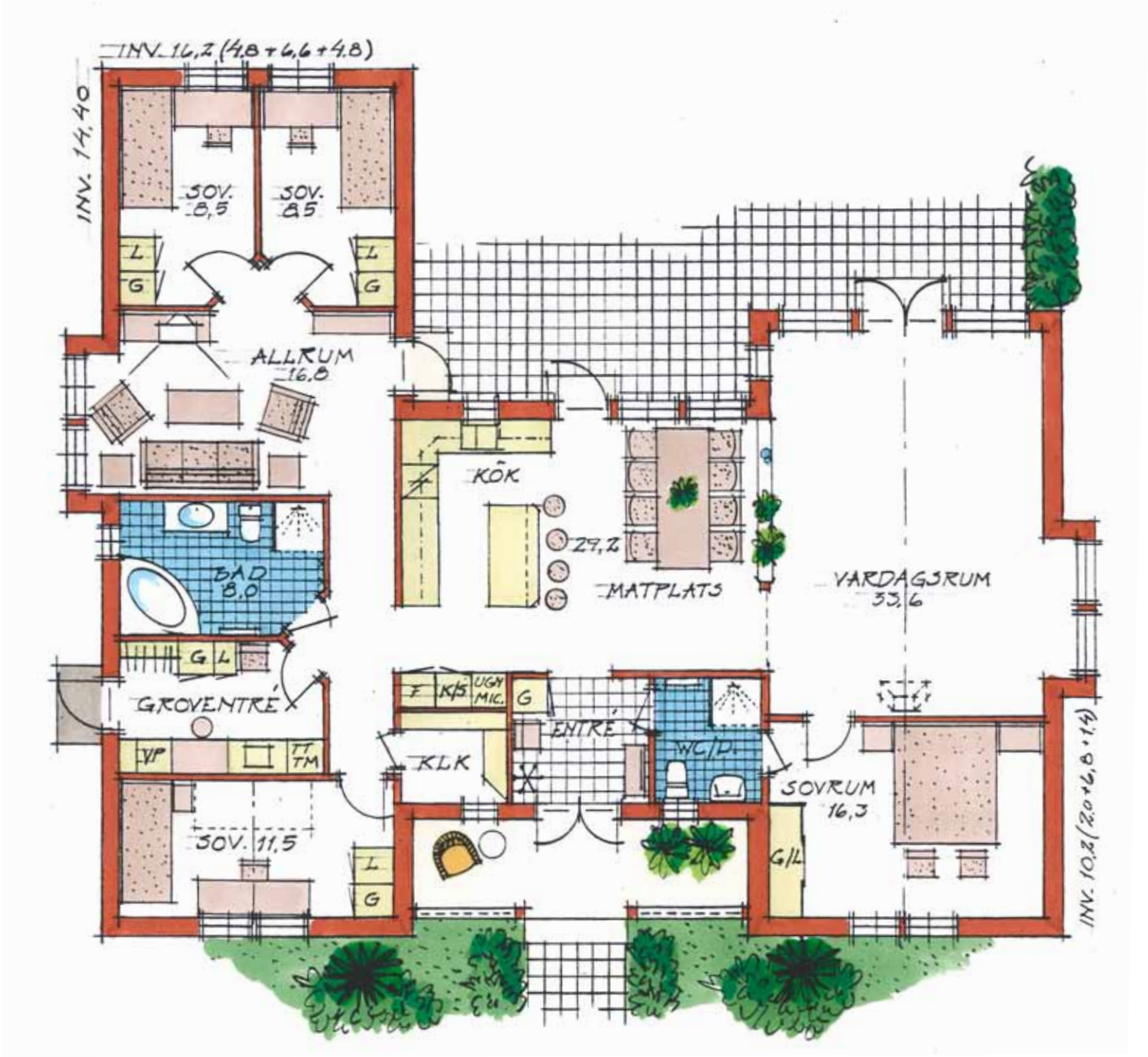

Boyta 164 m² - skala 1:100

Alternativ planlösning

– boyta 164 m²

Denna planlösning går att välja till både Ekenäs och Ekenäs Modern.
Här har vardagsrummet en central placering och köket är större, har mer arbetsytor och ligger i en av flyglarna.

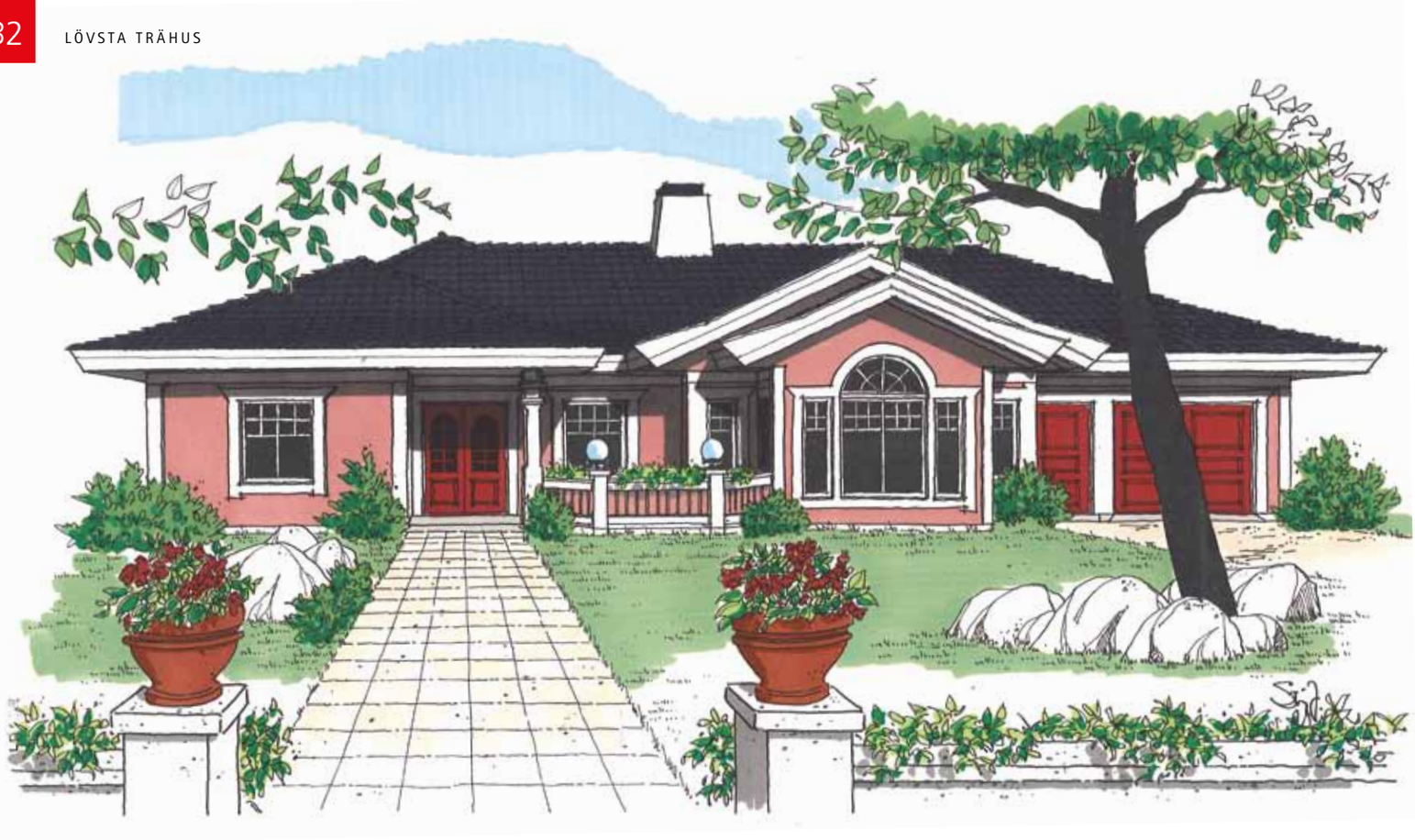

Lövsta Trähus

Kungsholmen

1-planshus – boyta 166,5 m²

Ett enplanshus med stora härliga fönsterpartier och flera vinklar med takutfall som ger möjlighet till intressanta rumslösningar. Huset har många genomarbetade detaljer som muren i TV-hörnan och hörnbadkar och bastu i det stora badrummet. Fyra sovrum, extra stor skyddad altan med flera ingångar, matplats med burspråk och öppet i nock och rejält garage med separat ingång gör Kungsholmen till ett smidigt och lyxigt boende.

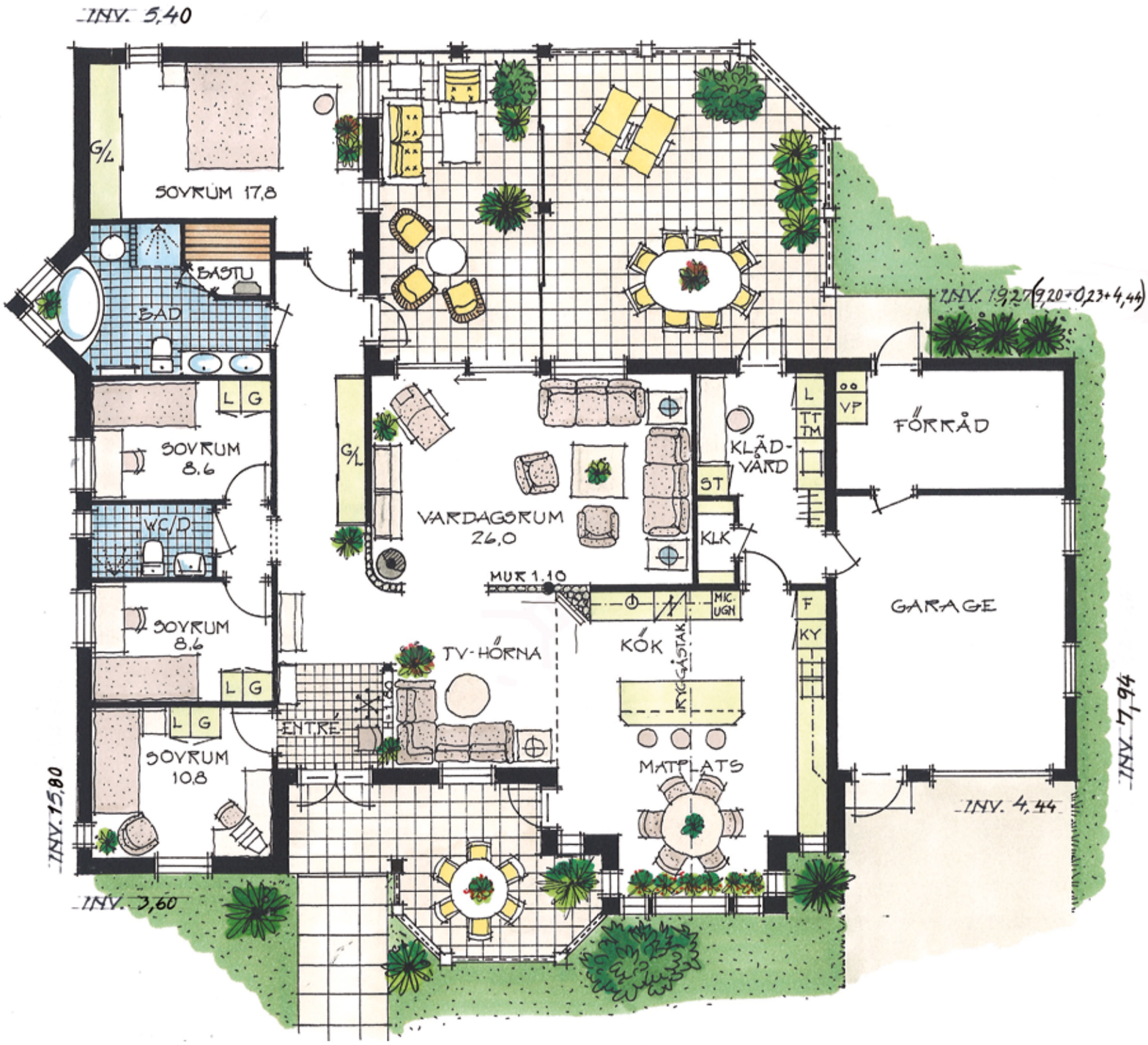

Boyta 166,5 m² + garage/förråd 35,2 m² - skala 1:100

1 1/2-planshus

NATURLIGA MATERIAL
LÖVSTA TRÄHUS
GENUINT HANTVERK

Lövsta Trähus

Haverdal

1 1/2-planshus – boyta 120,6 m^2

Litet modernt 1 1/2-plans hus med tuff stil och carport. Öppen planlösning. Solaltan över carport. Loftplan med öppen bjälklagsöppning ner till kök och hall.

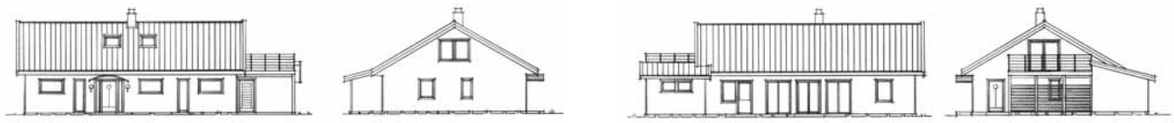

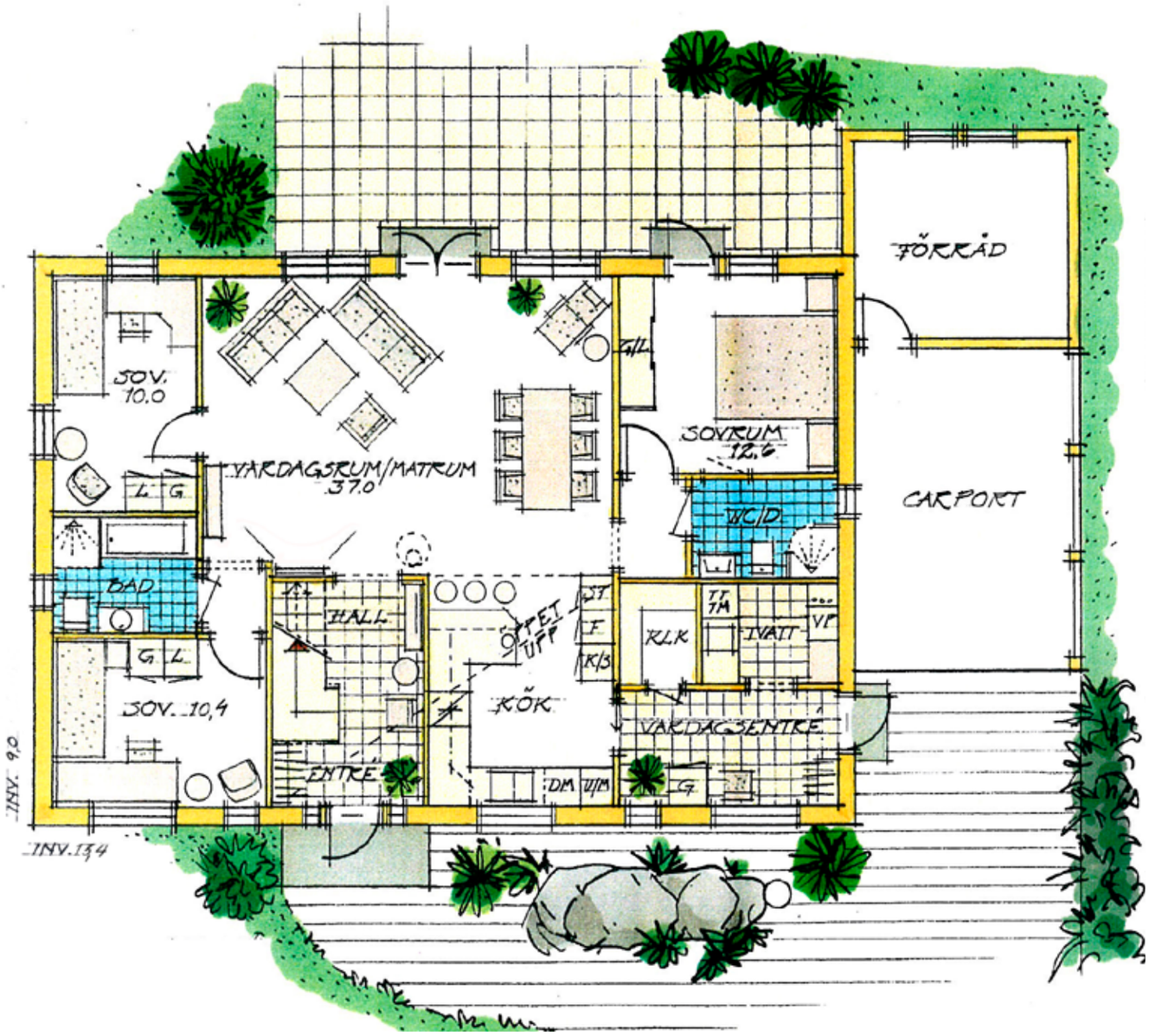

Boyta entrévåning 120,6 m² + förråd 12 m² + carport 19,5 m² - skala 1:100

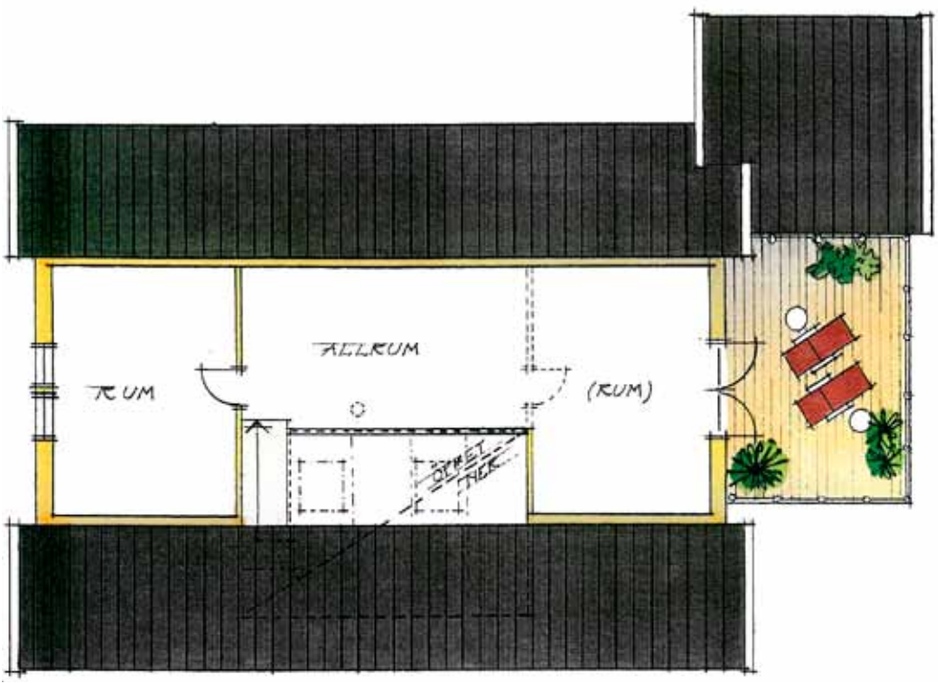

Boyta övervåning 53,6 m²

Lövsta Trähus

Nydala

1 1/2-planshus – boyta 148,6 m²

Nydala är ett modernt hus som tack vare sin kvadratiska form sticker ut lite från sina grannar. På entréplanet bildar kök och vardagsrum en helhet och matplatsen ligger i ett stort verandalikt burspråk. En rejäl uteplats och övervåningens balkong inbjuder till långa pauser under bar himmel. Nydala har en arkitektur som skapar en tydlig identitet och som gör huset lättbyggt och ekonomiskt.

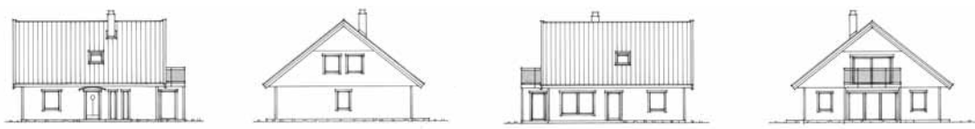

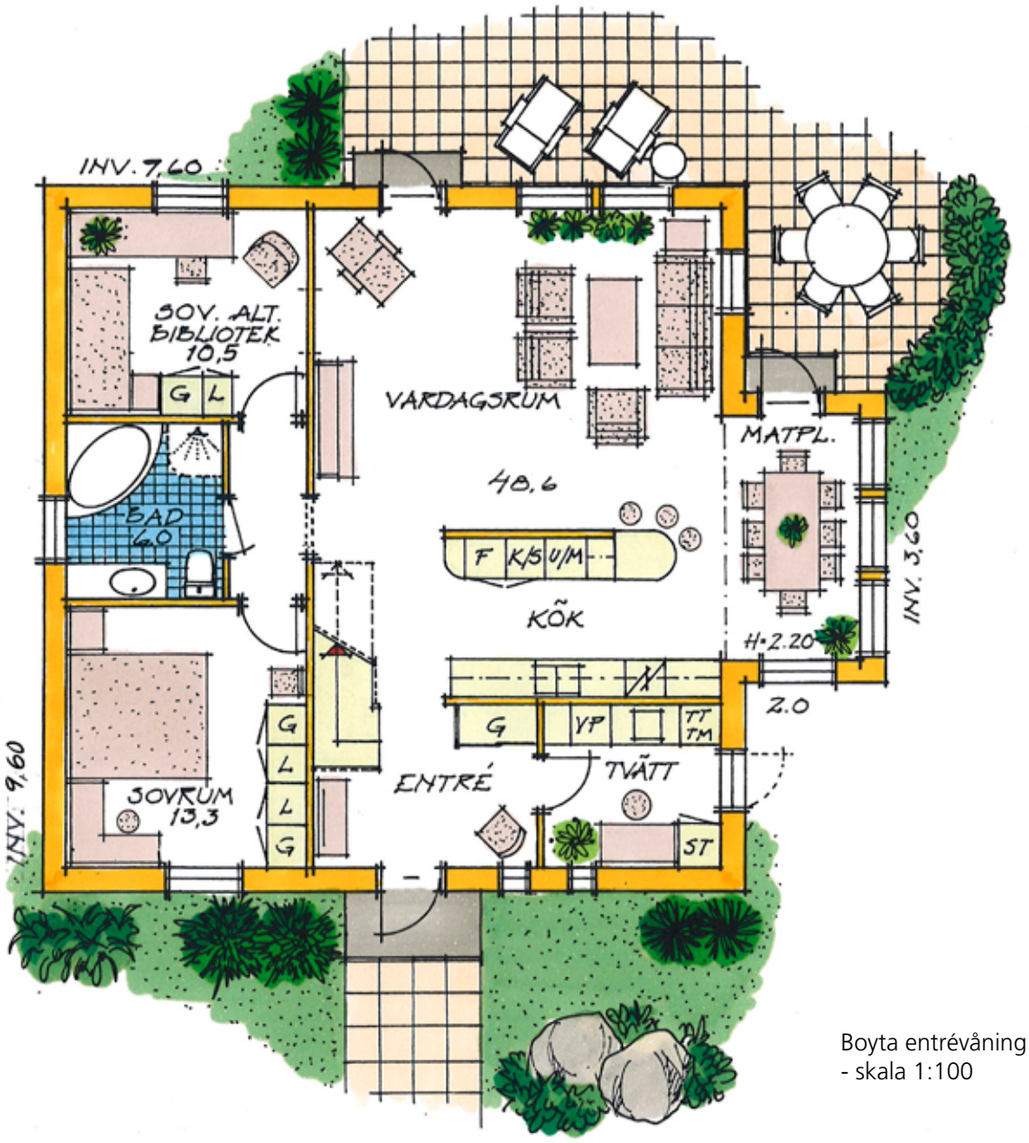

Boyta entrévåning 99,4 m²
- skala 1:100

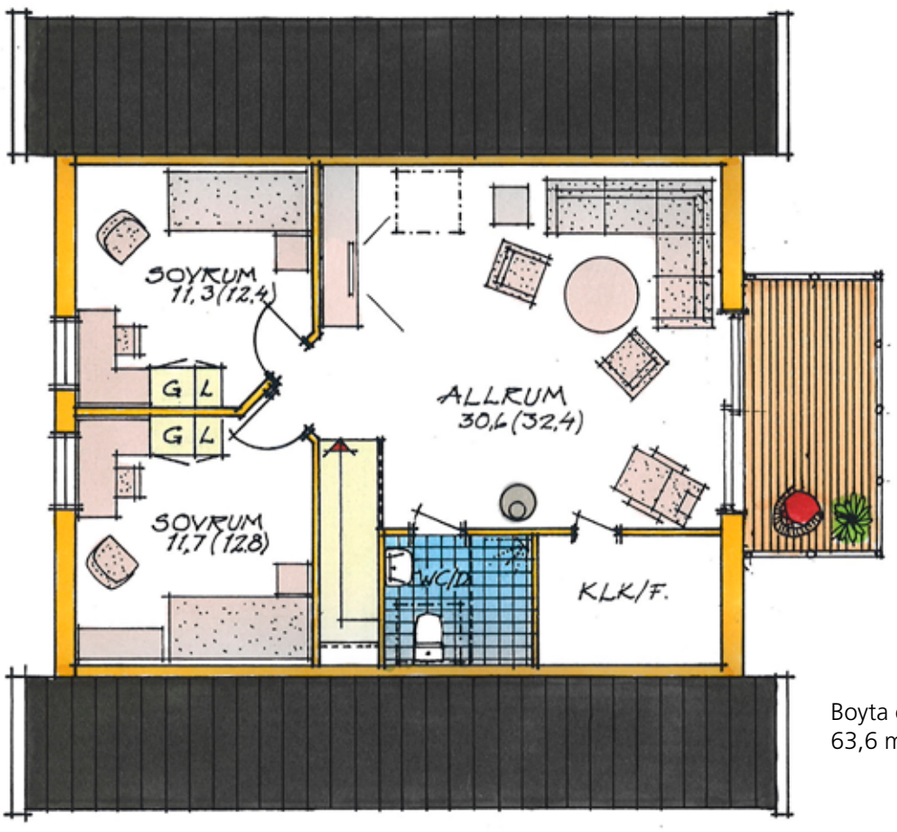

Boyta övervåning
63,6 m²

Lövsta Trähus

Falsterbo

1 1/2-planshus – boyta 180,2 m^2

Falsterbo har lånat inspiration från skånska hus - rena linjer, symmetriska former och takets utformning. Entrén är extra ljus och inbjudande eftersom det är öppet ända upp till takfönstret. Två altaner i olika väderstreck och kombinerat matrum/vardagsrum i anslutning till kök gör husets entréplan till en plats där det är lätt att umgås.

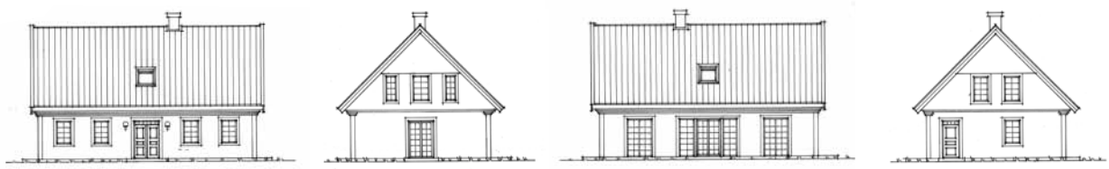

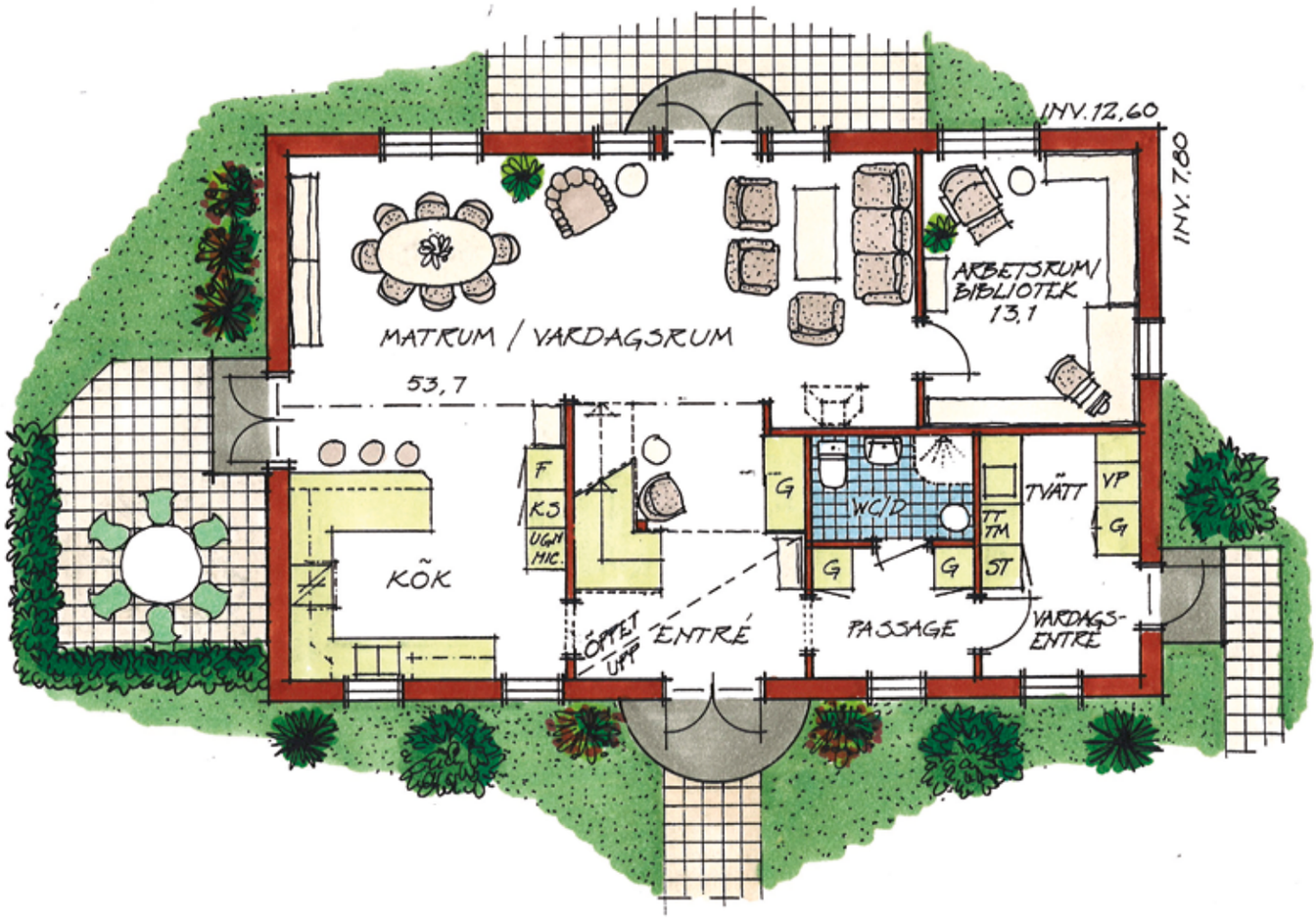

Boyta entrévåning 98,3 m² - skala 1:100

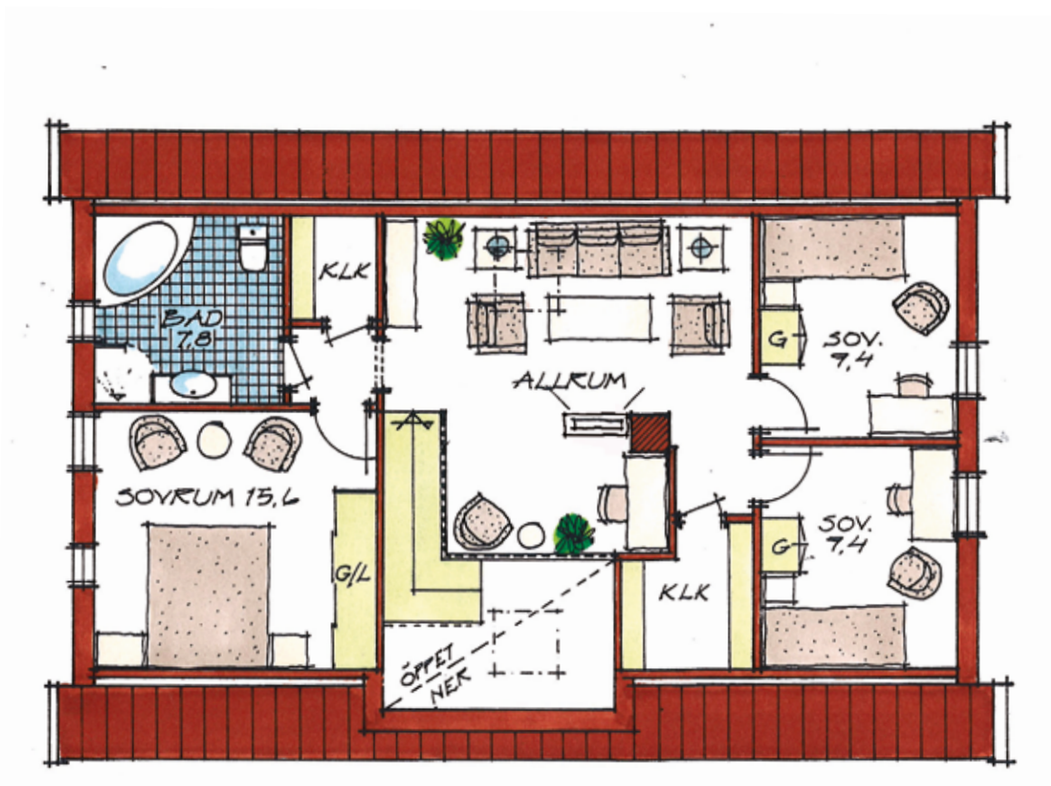

Boyta övervåning 70,2 m²

Lövsta Trähus

Söderby

1 1/2-planshus – boyta 190 m²

Vardagsrum, salong, kök/matplats och fem rum att inreda precis som du vill - Söderby passar både dig med familj, stort umgänge eller hemmakontor. Mansardtaket är ett av husets många fördelar; invändigt gör takets vinkel att övervåningens yta går utnyttja till fullo och utifrån skapas en klassiskt vacker fasad.

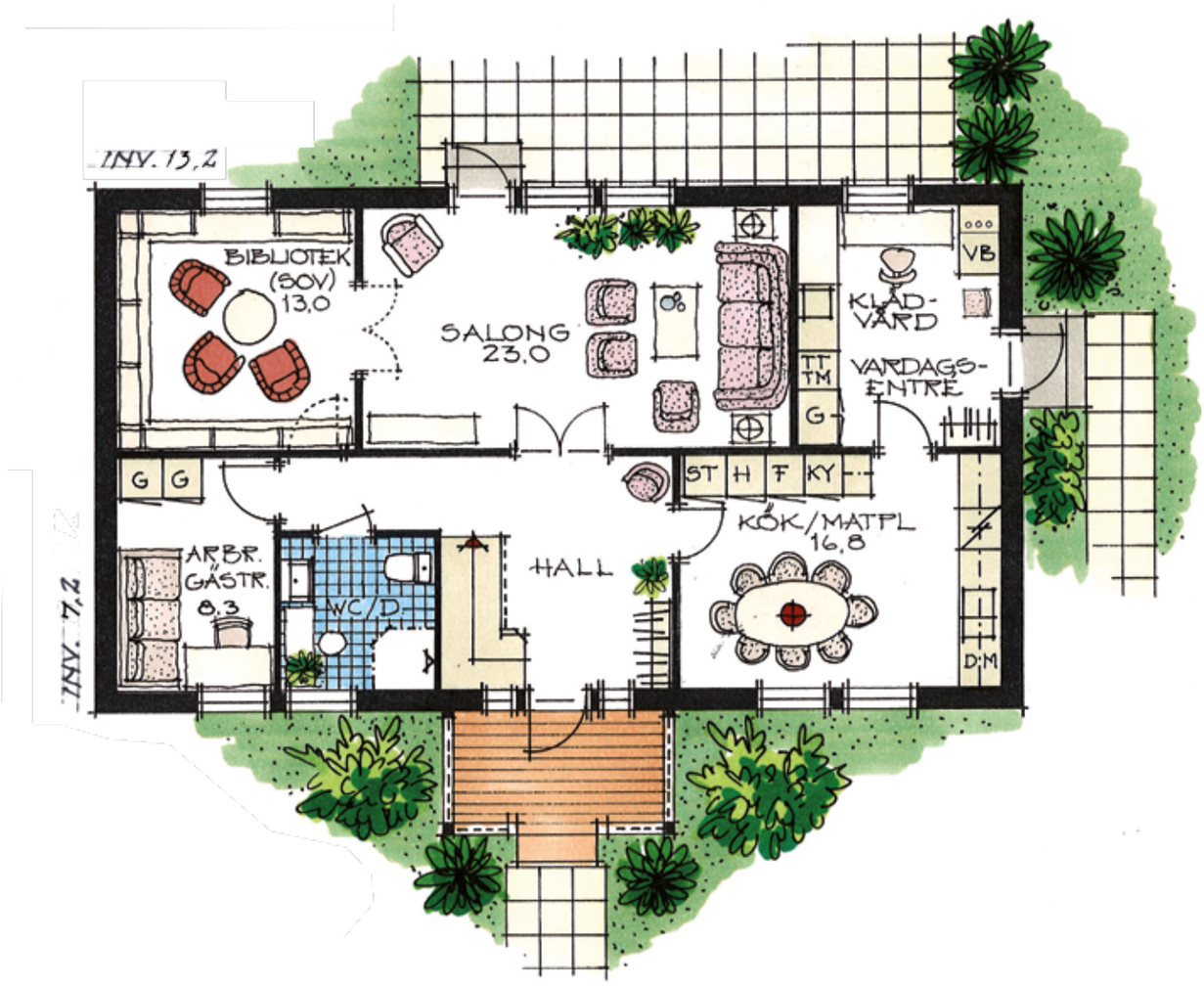

Boyta entrévåning 95 m² - skala 1:100

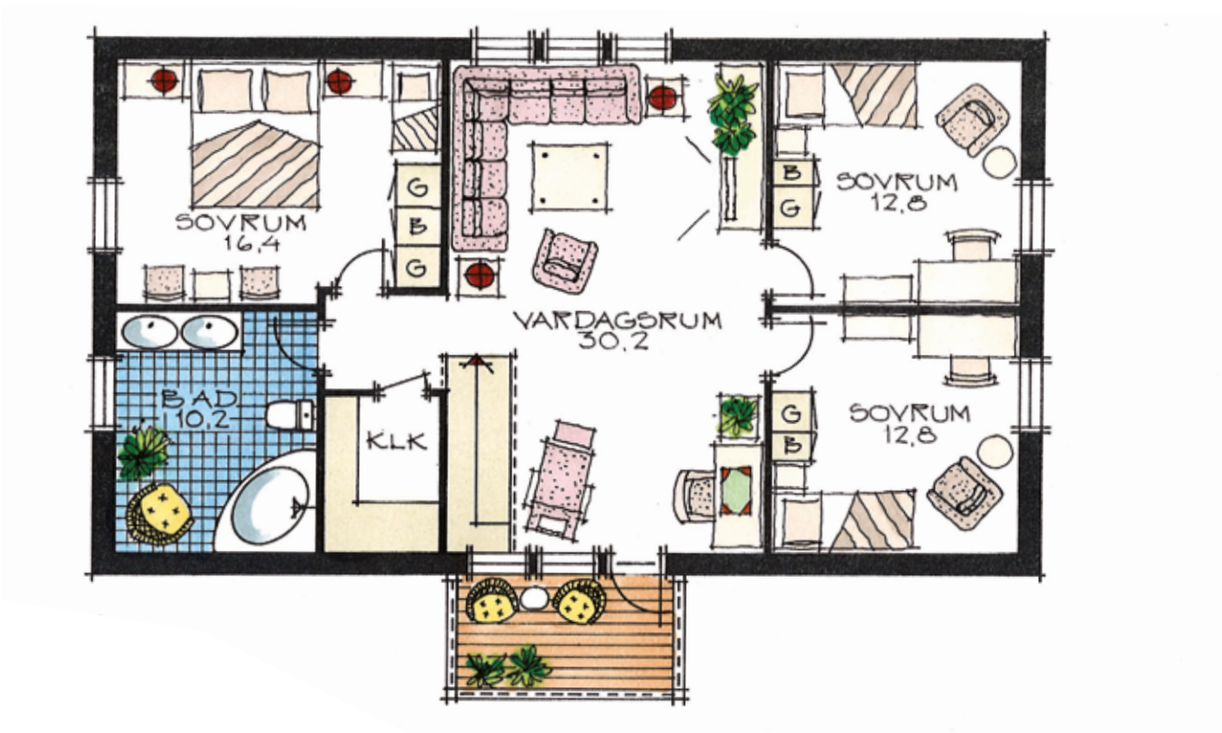

Boyta övervåning 95 m²

Lövsta Trähus

Smögen

1 1/2-planshus – boyta 142,8 m²

En fläkt av salta hav och kala klippor - Smögen bär tydlig prägel från de traditionella västkusthusen. Invändigt är stilen mer modern med öppen planlösning mellan kök/matplats, vardagsrum och hall. Övervåningen är en ljus och trevlig sovrumsdel tack vare takkupan med balkong och det förhöjda vägglivet med sina charmiga småfönster.

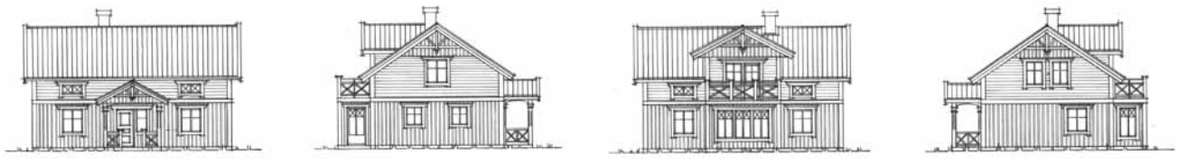

Boyta entrévåning 78,6 m² - skala 1:100

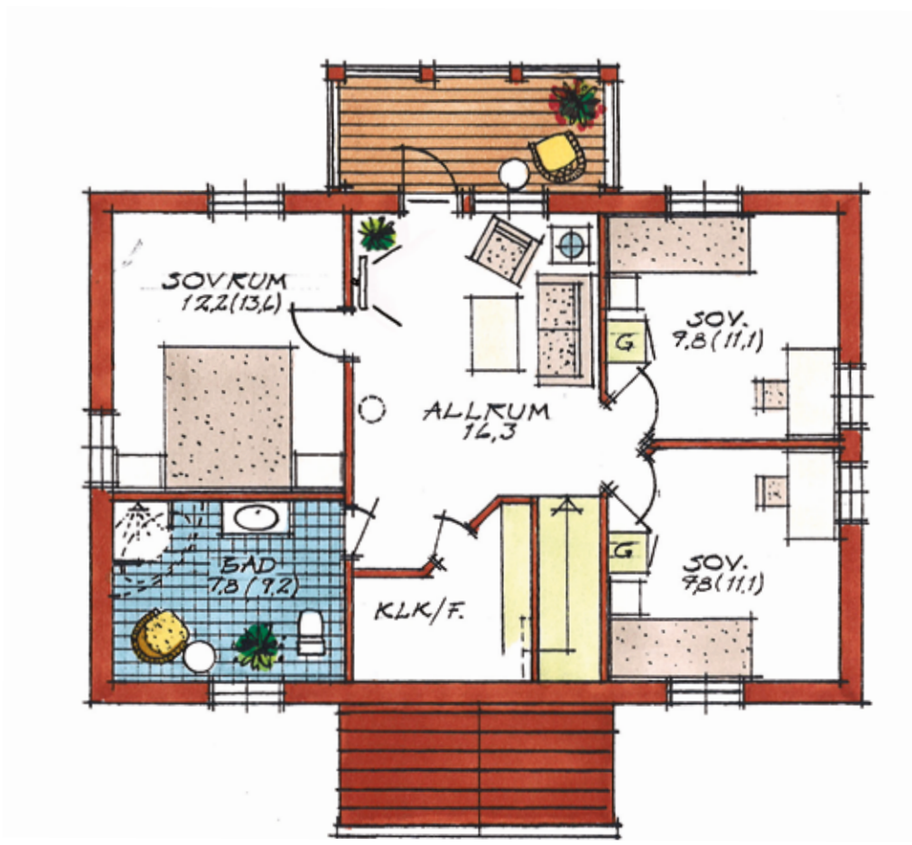

Boyta övervåning 64,2 m²

Lövsta Trähus

Åsvik

1 1/2-planshus – boyta 176 m²

Med Åsvik får du en känsla av svunna tider - åkrar och ängar känns nära i snickerier och färger. På entréplan finns kök, vardagsrum och bibliotek. Övervåningen har förhöjt väggliv, dubbla takkupor, tre sovrum och allrum med balkong. Åsvik finns också i varianten Åsvik Modern. Här har träpanelen ersatts av puts, balkongen är ett stort fönsterparti och vid vardagsentrén finns en integrerad carport.

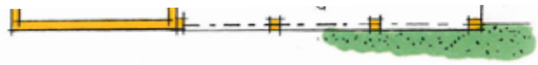

Boyta entrévåning 88,1 m²
- skala 1:100

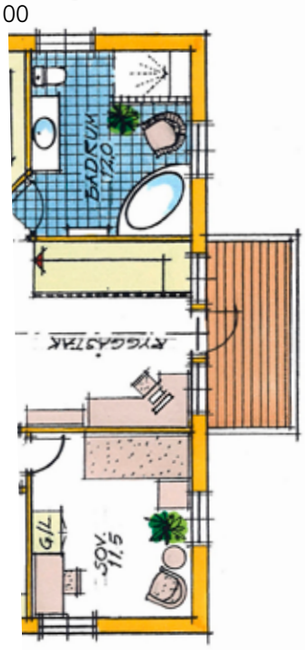

Alternativ planlösning

Boyta övervåning 88,1 m²

Åsvik Modern

Lövsta Trähus

Linneberga

1 1/2-planshus – boyta 179 m²

Linneberga är ett vackert hus gjort för ett aktivt liv. Det stora köket har plats för matbord och ansluter till rejäl avdelning för groventré, tvättstuga och klädkammare. Vardagsrum/matrum har utgång till altan, liksom sovrummet på entréplan. Övervåningen rymmer fyra sovrum, allrum, klädkammare och badrum med plats för både dusch och bad. Balkong under tak, förhöjt väggliv och ryggåstak gör våningen extra trevlig.

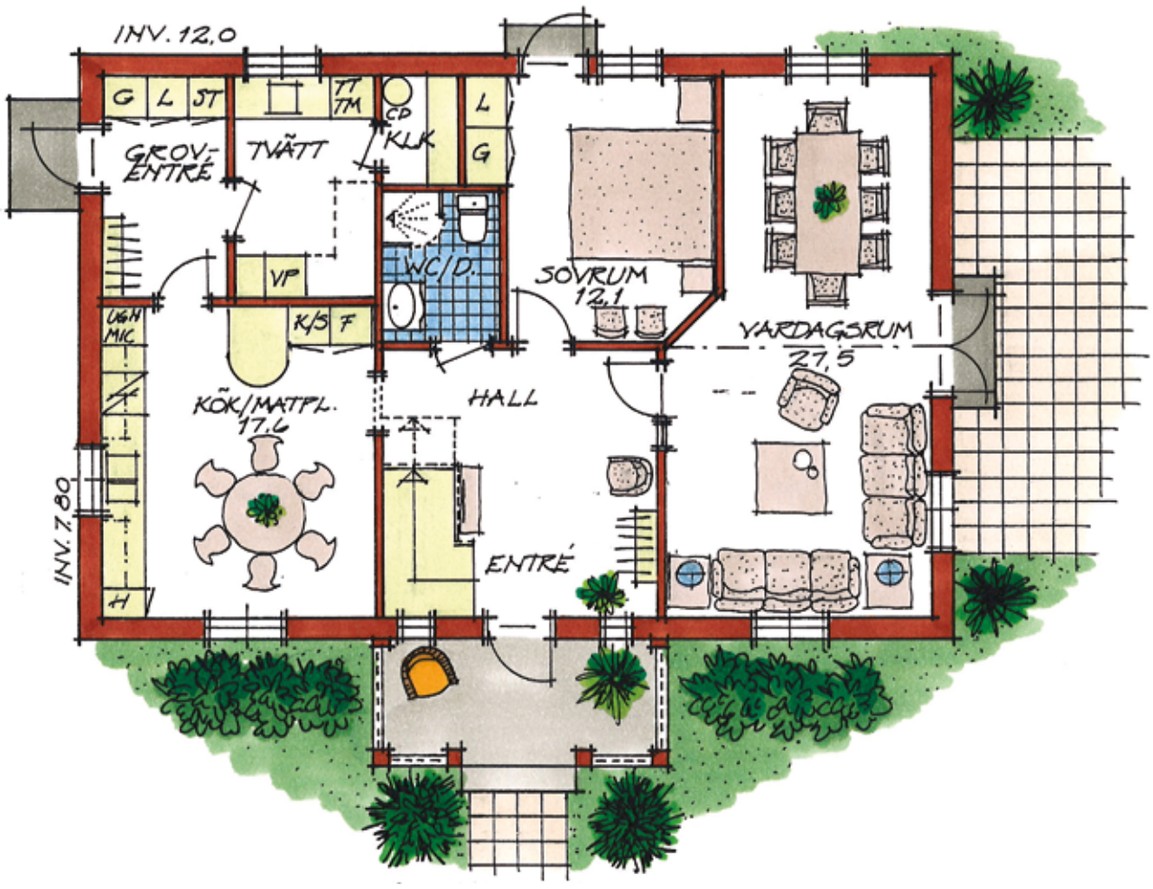

Boyta entrévåning 93,6 m² - skala 1:100

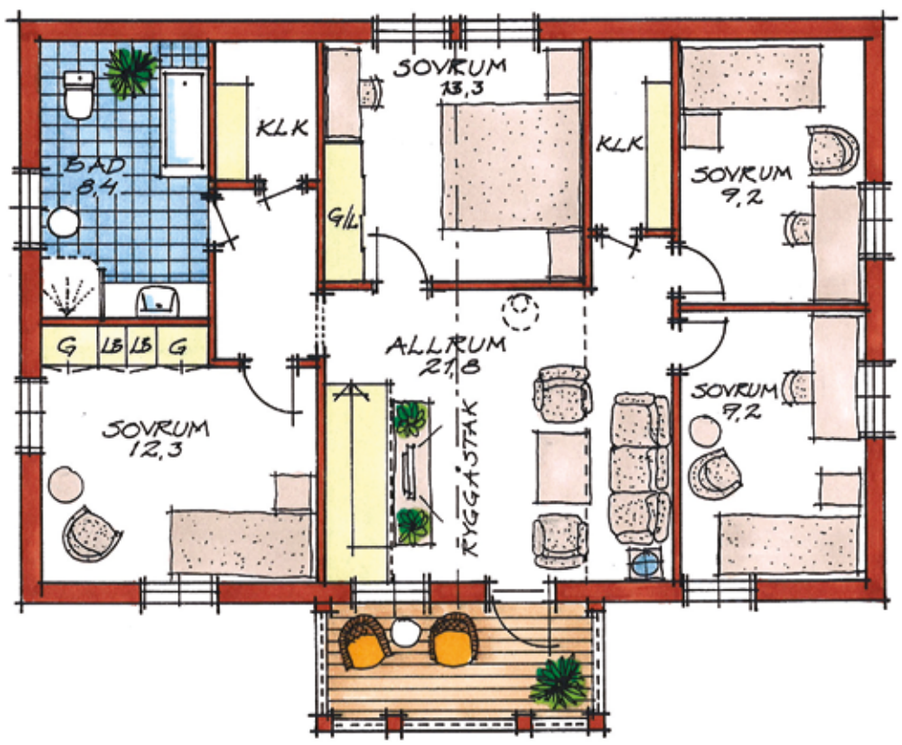

Boyta övervåning 85,4 m²

Lövsta Trähus

Brudbäcken

1 1/2-planshus – boyta 196,5 m²

Rymligt och stiligt - Brudbäcken bjuder på snickarglädje och mycket samvaro. Kök och matplats i burspråk ligger i anslutning till vardagsrum med tv-hörna och utgång till altan. Två sidobyggnader rymmer separat groventré med tvättstuga respektive uteplats under tak. På övervåningen går ryggåstaket genom hela allrummet som separerar de två sovavdelningarna.

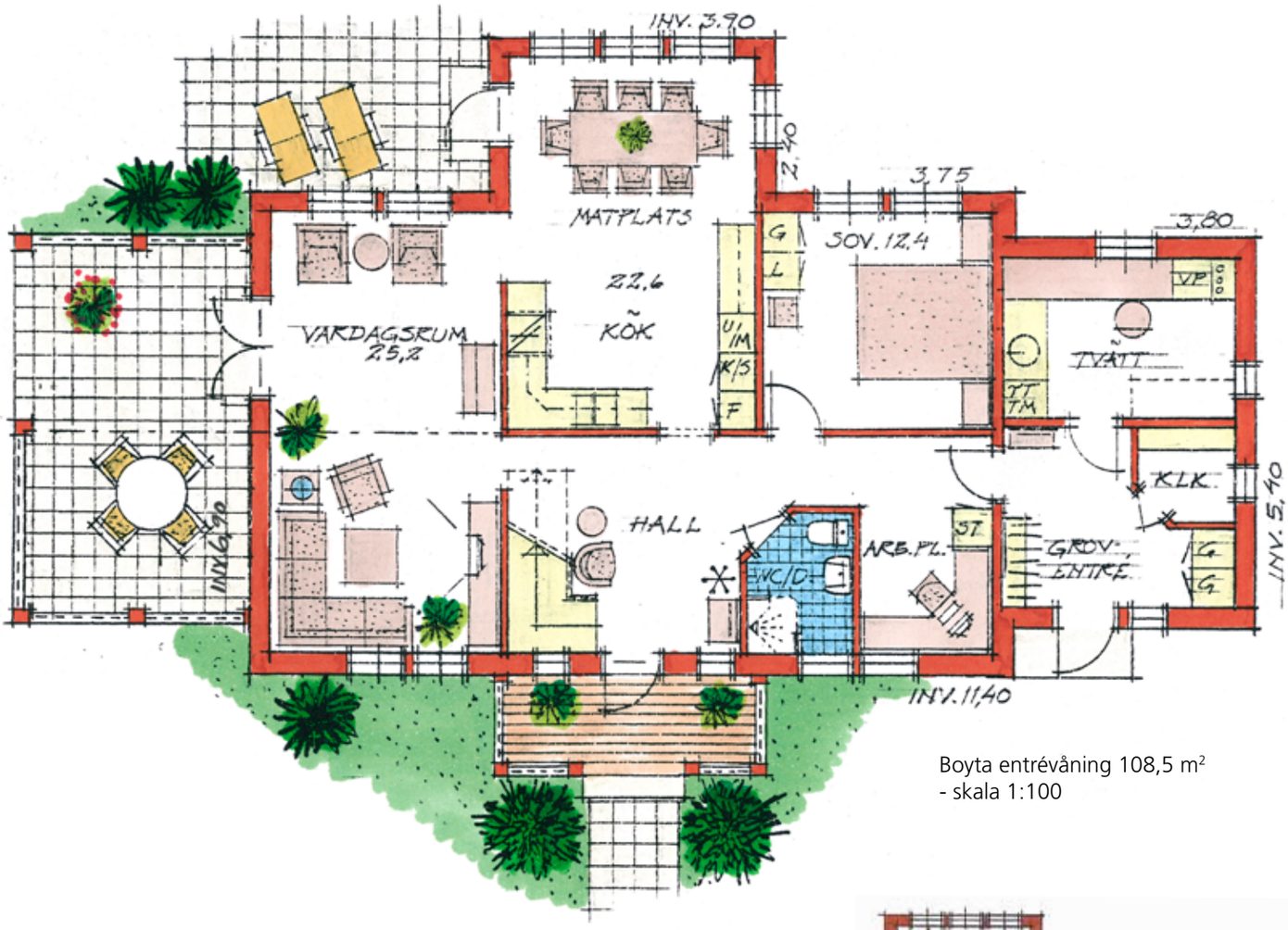

Boyta entrévåning 108,5 m²
- skala 1:100

Alternativ planlösning

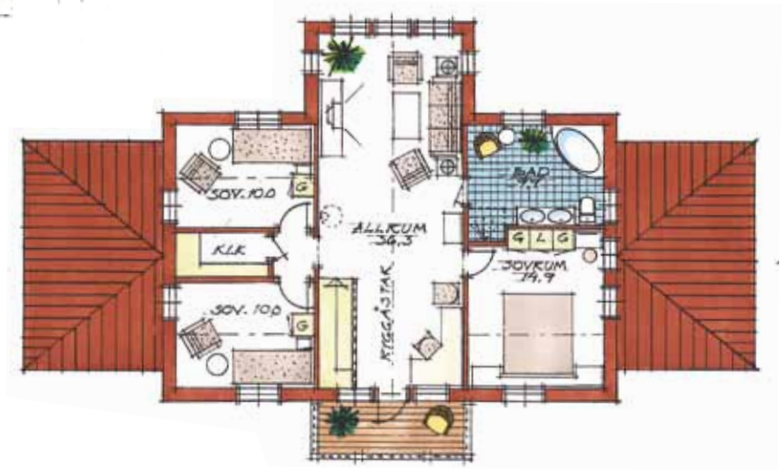

Boyta övervåning 88 m²

Alternativ utan sidobyggnader

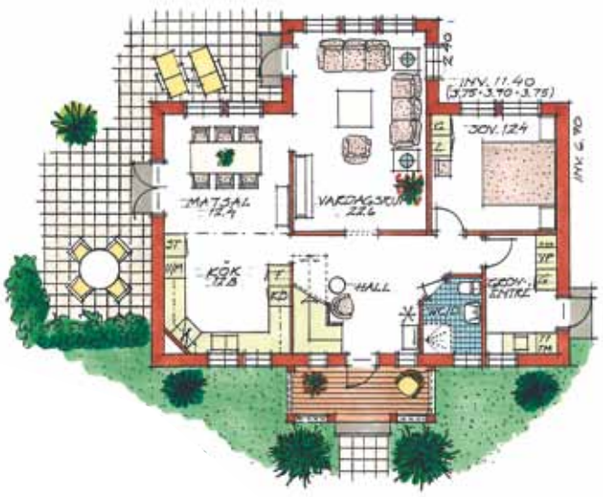

Lövsta Trähus

Ekliden

1 1/2-planshus – boyta 229,6 m²

I Ekliden samsas en traditionell sekelskiftesstil med en fullt modern planlösning. Kök/matplats, vardagsrum och salong hänger samman och bildar en öppen yta på nära 80 m². Övervåningen har två sovrumsavdelningar med egna badrum/dusch/WC. Allrummet har rymlig klädkammare och utgång till den stora balkongen.

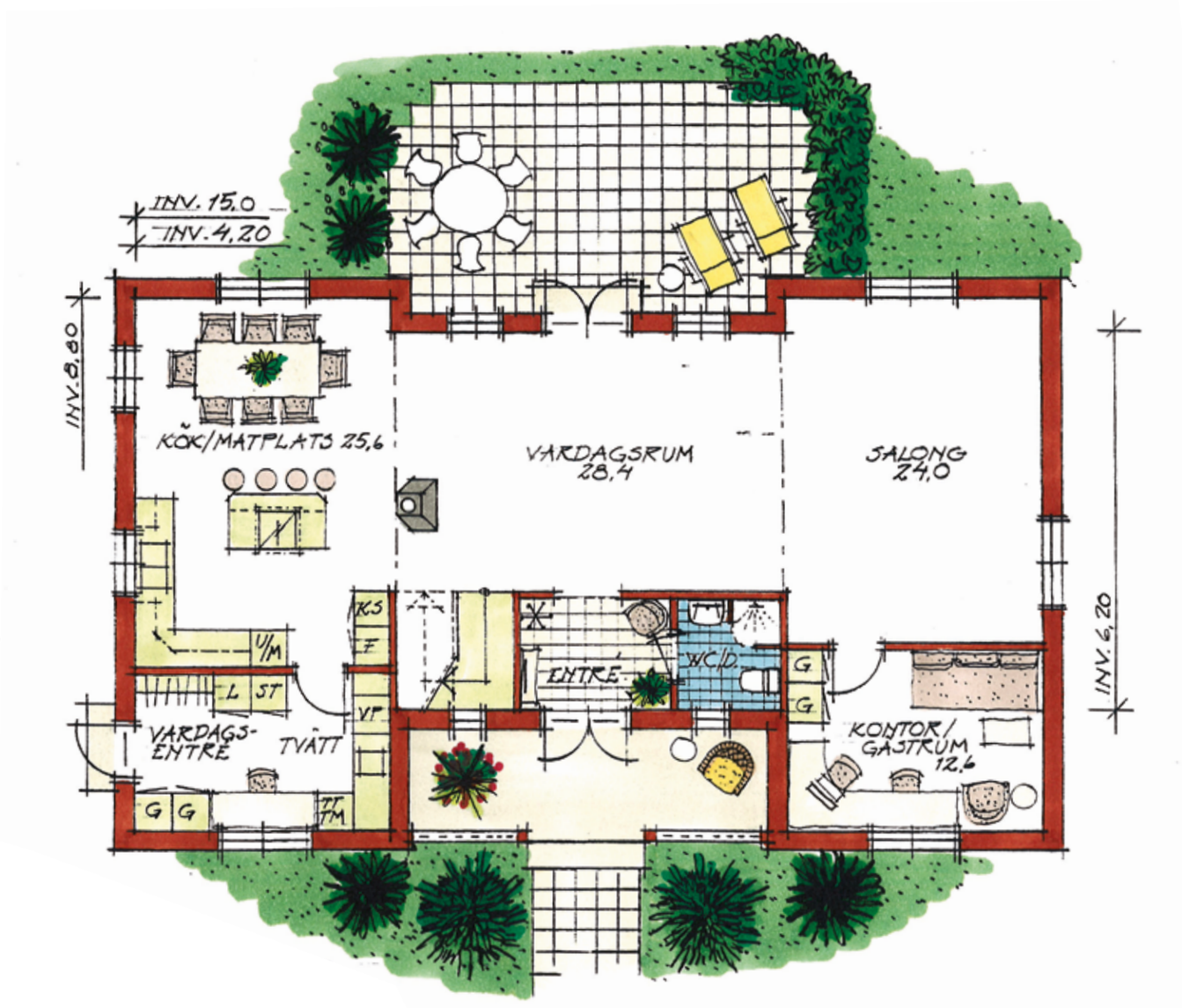

Boyta entrévåning 114,8 m² - skala 1:100

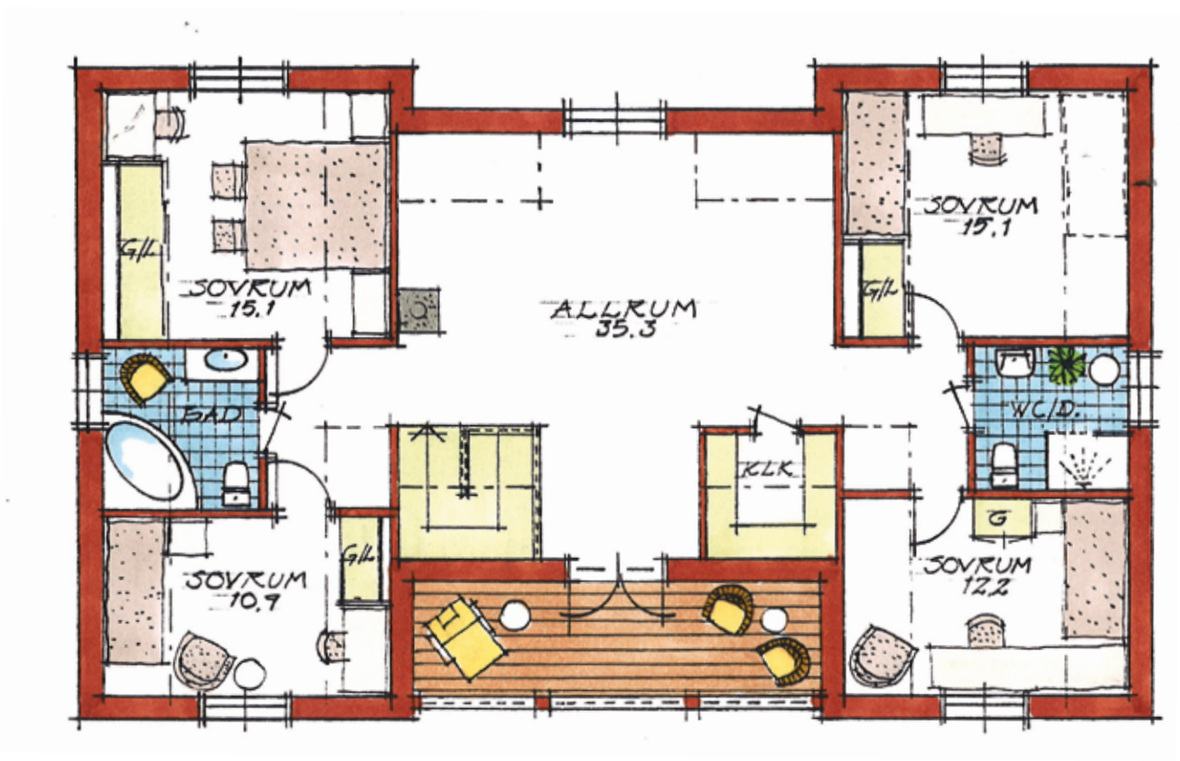

Boyta övervåning 114,8 m²

Lövsta Trähus

Tornhuset Sommen

1 1/2-planshus – boyta 285,4 m²

Välkommen till ett av våra mest påkostade hus! Influerad av amerikanska villor bjuder Tornhuset Sommen på dubbla torn, vinterträdgård som tillval, altan utmed hela husets baksida och stora, vackra fönsterpartier. Entréplanet har stora ytor för kök/matplats och vardagsrum. I hallen möts du av en praktfull trappa upp till övervåningens sovrum, allrum och härlig bad/relaxavdelning. Lyxigt och genomtänkt - rakt igenom.

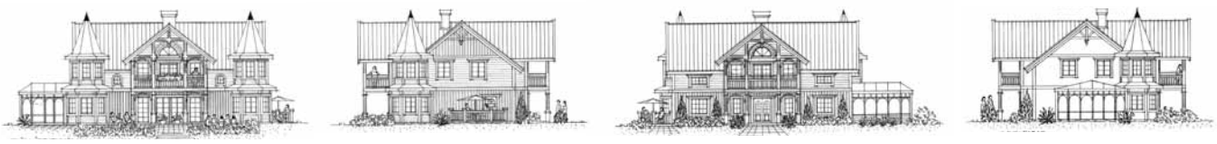

Boyta entrévåning 144,1 m²
(ej skala 1:100)

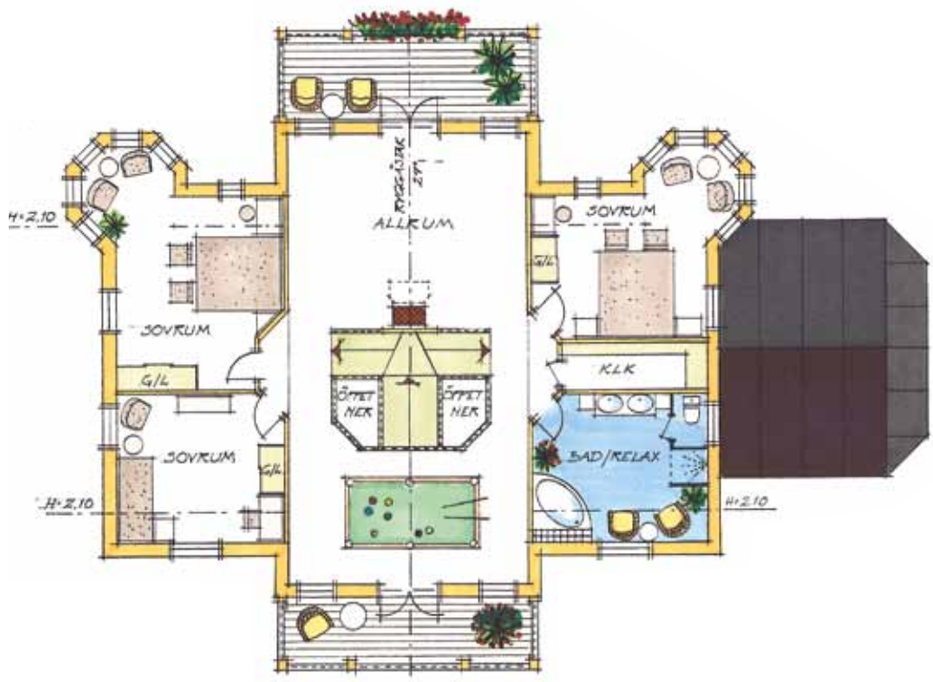

Boyta övervåning 141,3 m²

Lövsta Trähus

Sommen

1 1/2-planshus – boyta 271 m²

Planlösningen i Sommen liknar Tornhusets och har samma omsorg om detaljerna. Här har köket en ö med spis/bardel och från vardagsrummet leder två utgångar till den stora altanen på baksidan. Också i Sommen utan torn kan du få vinterträdgård med pool, dubbla balkonger och bad/relaxavdelning.

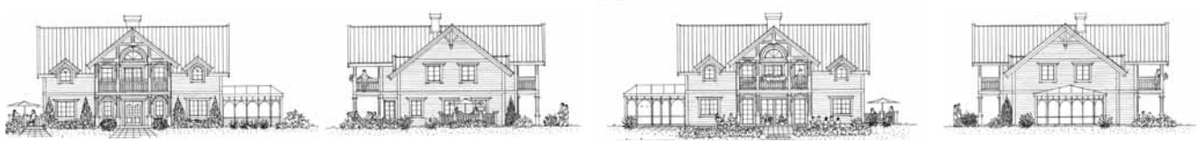

Boyta entrévåning 135,5 m²
(ej i skala 1:100)

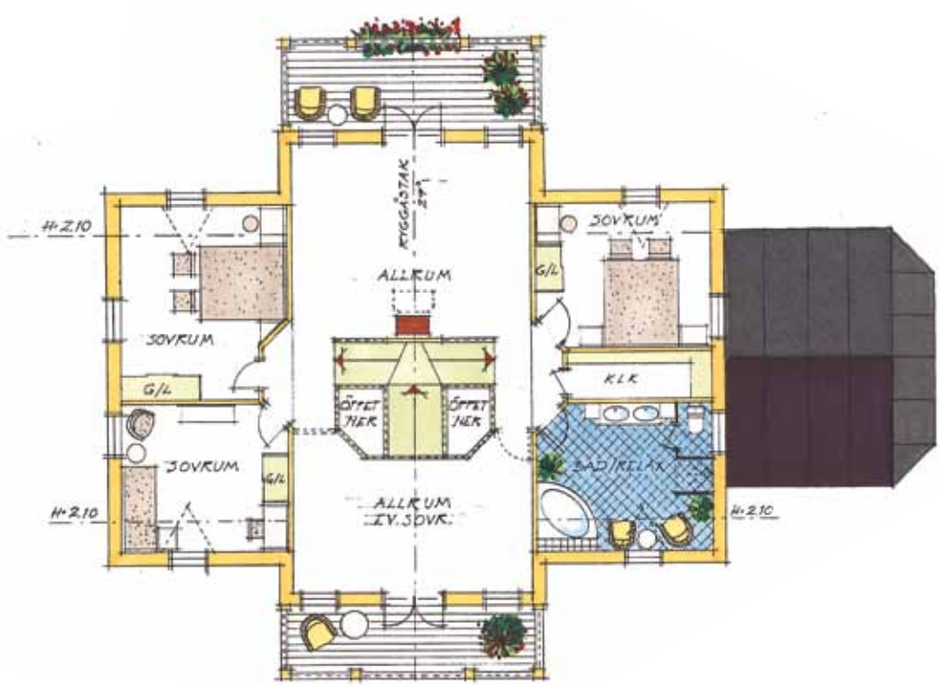

Boyta övervåning 135,5 m²

2-plans- och sluttningshus

Lövsta Trähus

Tingstad

2-planshus – boyta 182,9 m²

Tingstad har en vacker och traditionell exteriör med spröjsade fönster, burspråk och entré med förstukvist under tak. I köket märks detaljer som spis i hörnet och bardisk som skapar kontakt med både vardagsrum och altan. På övervåningen finns fyra sovrum och stort allrum med ryggåstak. Det största sovrummet har en rejäl klädkammare.

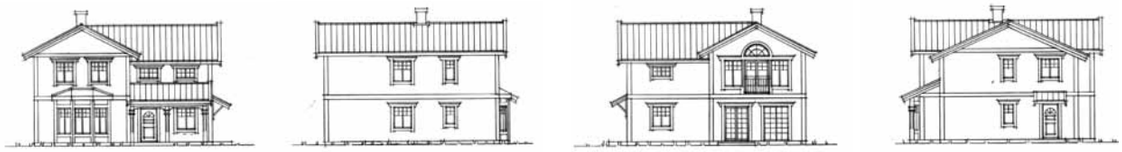

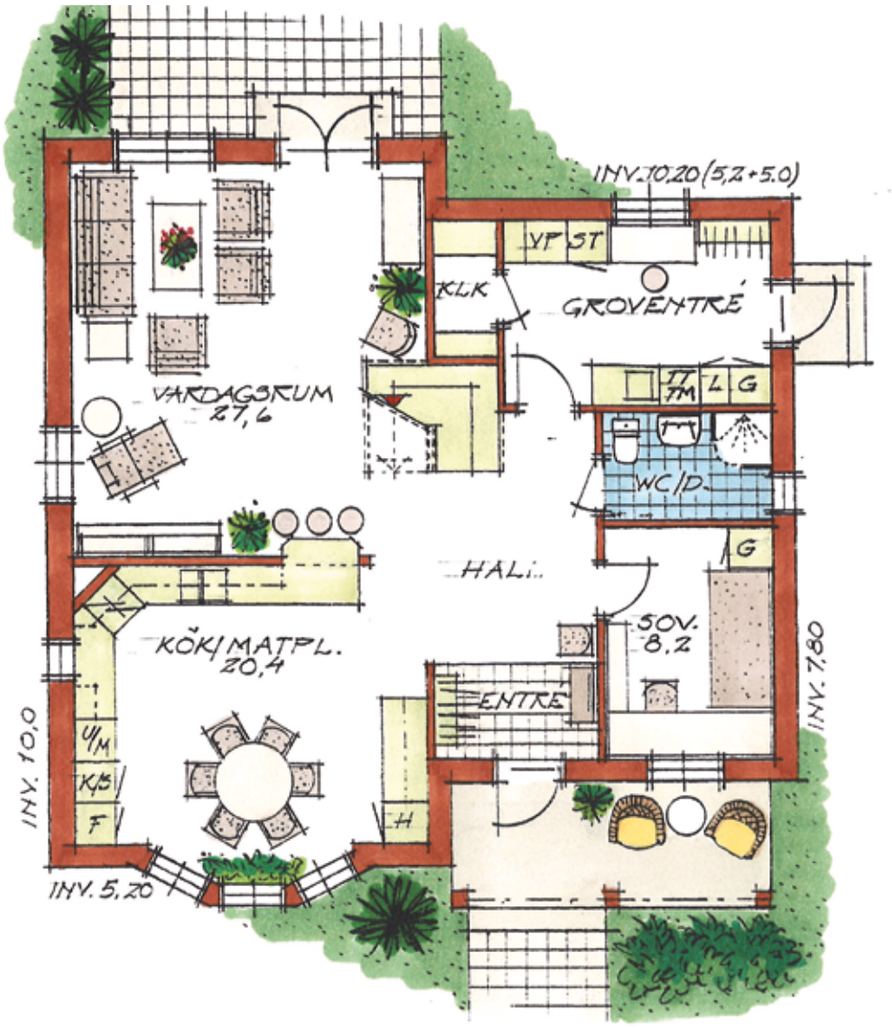

Boyta entrévåning 91,9 m² - skala 1:100

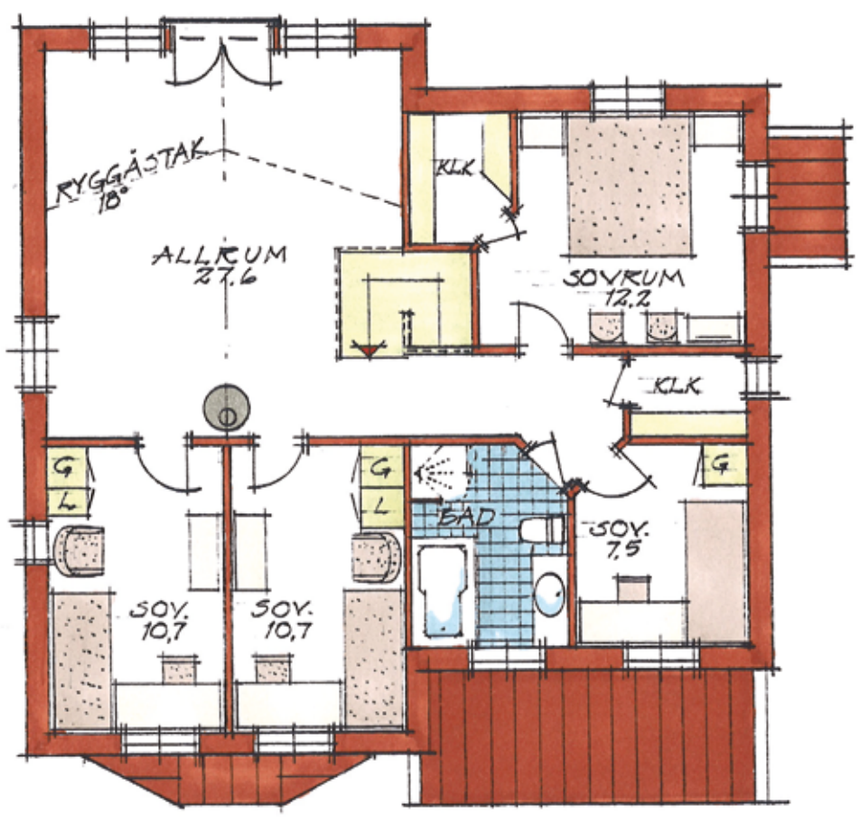

Boyta övervåning 91 m²

Lövsta Trähus

Rosendal

2-planshus – boyta 219,8 m²

New England-känslan är tydlig i Rosendal, tack vare detaljer som pelarentré med dubbeldörrar, symmetrisk fasad i puts eller trä och spröjsade fönster. Invändigt förstärks det ståndsmässiga intrycket av den centrala trappan i den stora hallen och generösa ytor i vardagsrum och matrum/kök. Övervåningen har tre sovrum, allrum med ryggåstak och spa-avdelning med hörnbadkar, dusch och bastu.

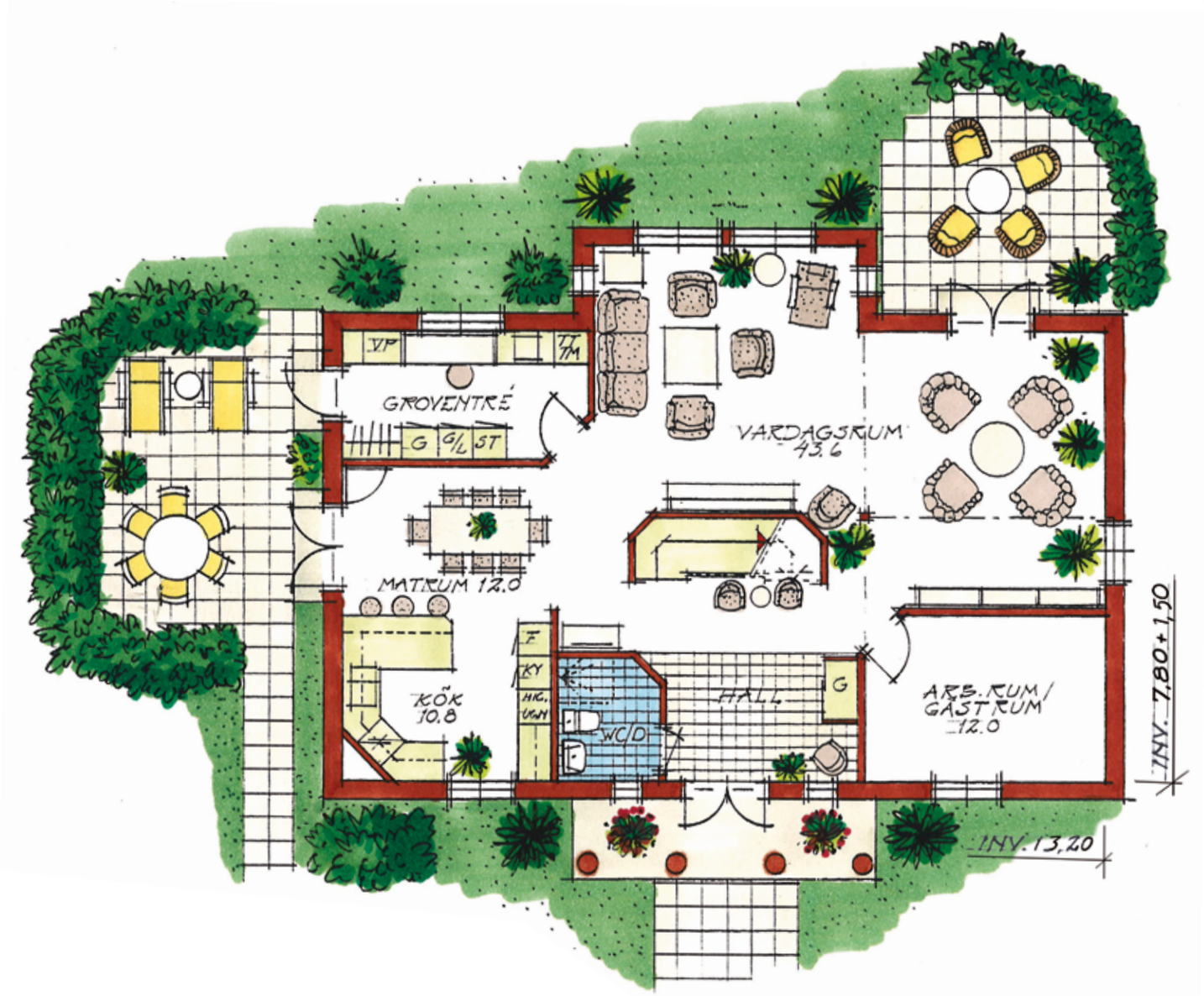

Boyta entrévåning 109,9 m² - skala 1:100

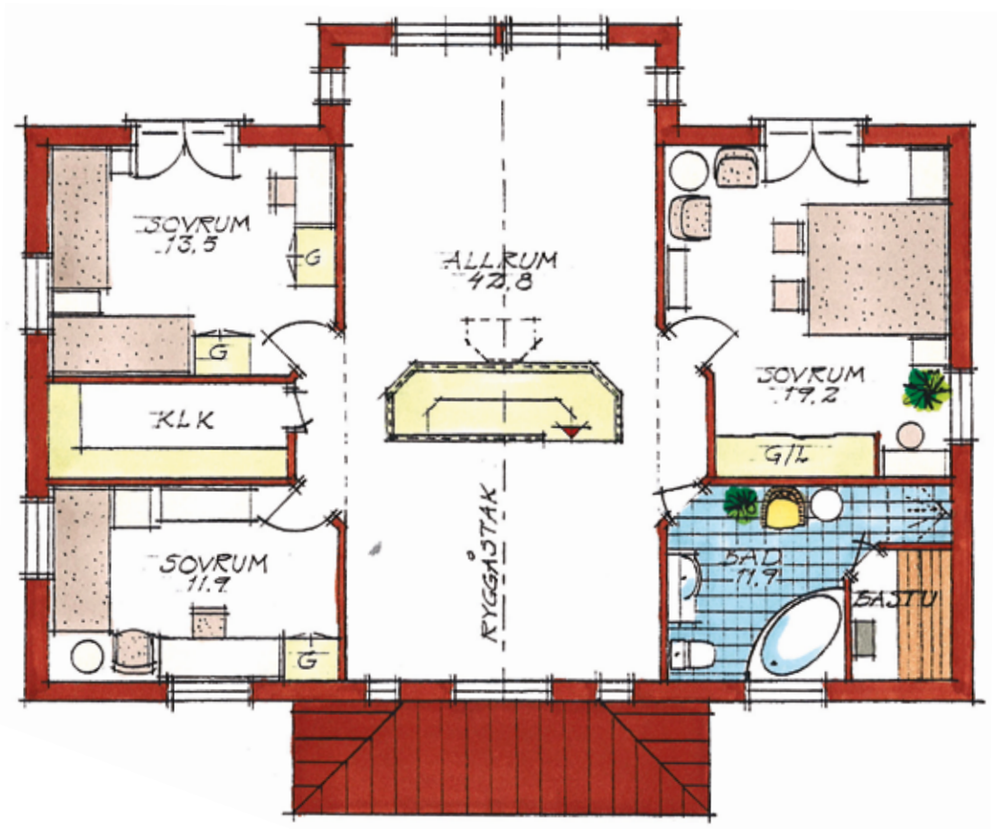

Boyta övervåning 109.9 m²

Lövsta Trähus

Ängelund

2-planshus – boyta 291 m²

Ängelund bjuder på gammaldags gårdskänsla - från fasadens många spröjsade fönster och vackra snickerier till planlösningen med stora och luftiga rum. Entréplanet har generösa umgängesytor och väl tilltagen vardagsentré med rejäl klädvårdsavdelning. På övervåningen ligger sovavdelningen och ett riktigt stort allrum, öppet i nock. Ett hus byggt för aktiviteter, goda vänner och ett skönt hemmaliv.

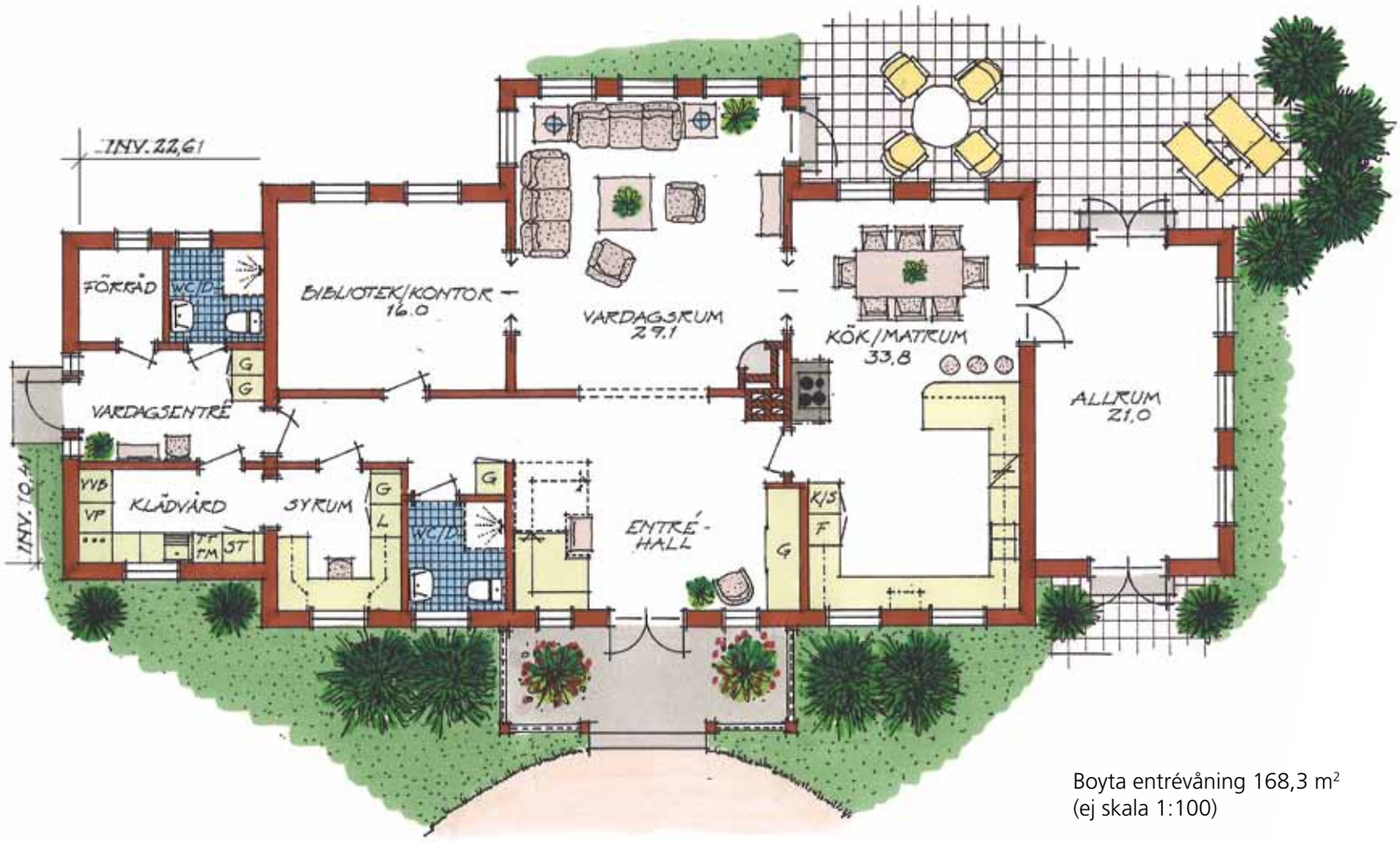

Boyta entrévåning 168,3 m²
(ej skala 1:100)

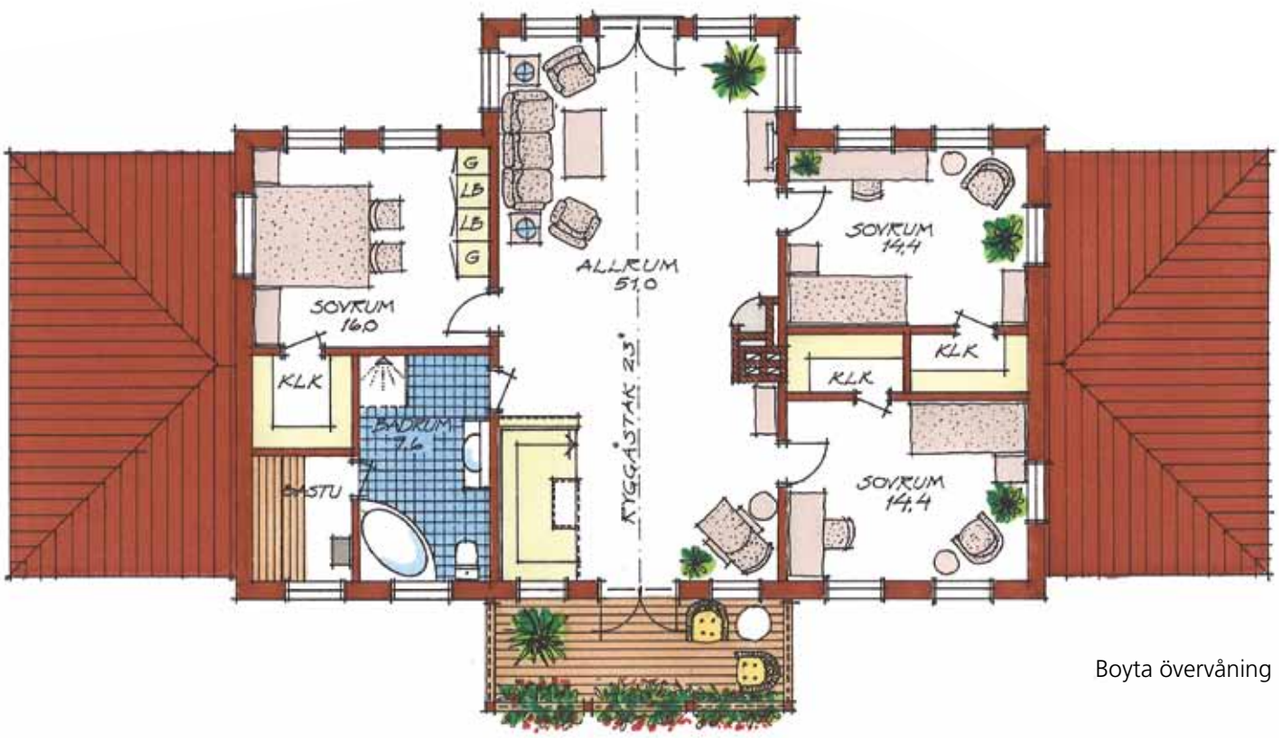

Boyta övervåning 122,7 m²

Ekhagen

Sluttningshus – boyta 186,7 m²

Ekhagen är ett sluttningshus med entré i bottenplanet. Här finns sovrum, allrum med ordentliga ljusinsläpp, badrum, bastu, rejäla förrådsutrymmen och garage i anslutning. Övervåningen har tre sovrum, vardagsrum med ryggåstak och kök/matrum. Ett av sovrummen har utgång till altan och kök/matrum har utgång till den stora balkongen i vinkel.

Ekhagen Modern

Samma planlösning, men med funkisinspirerad fasad i puts och liggande träpanel. Stramare stil förstärker den moderna känslan.

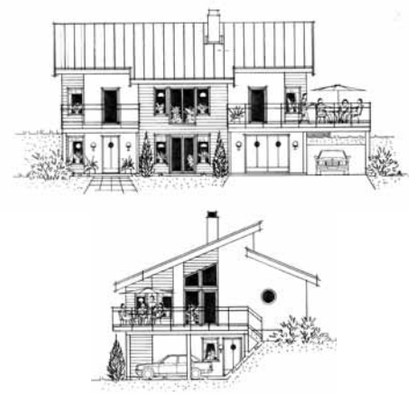

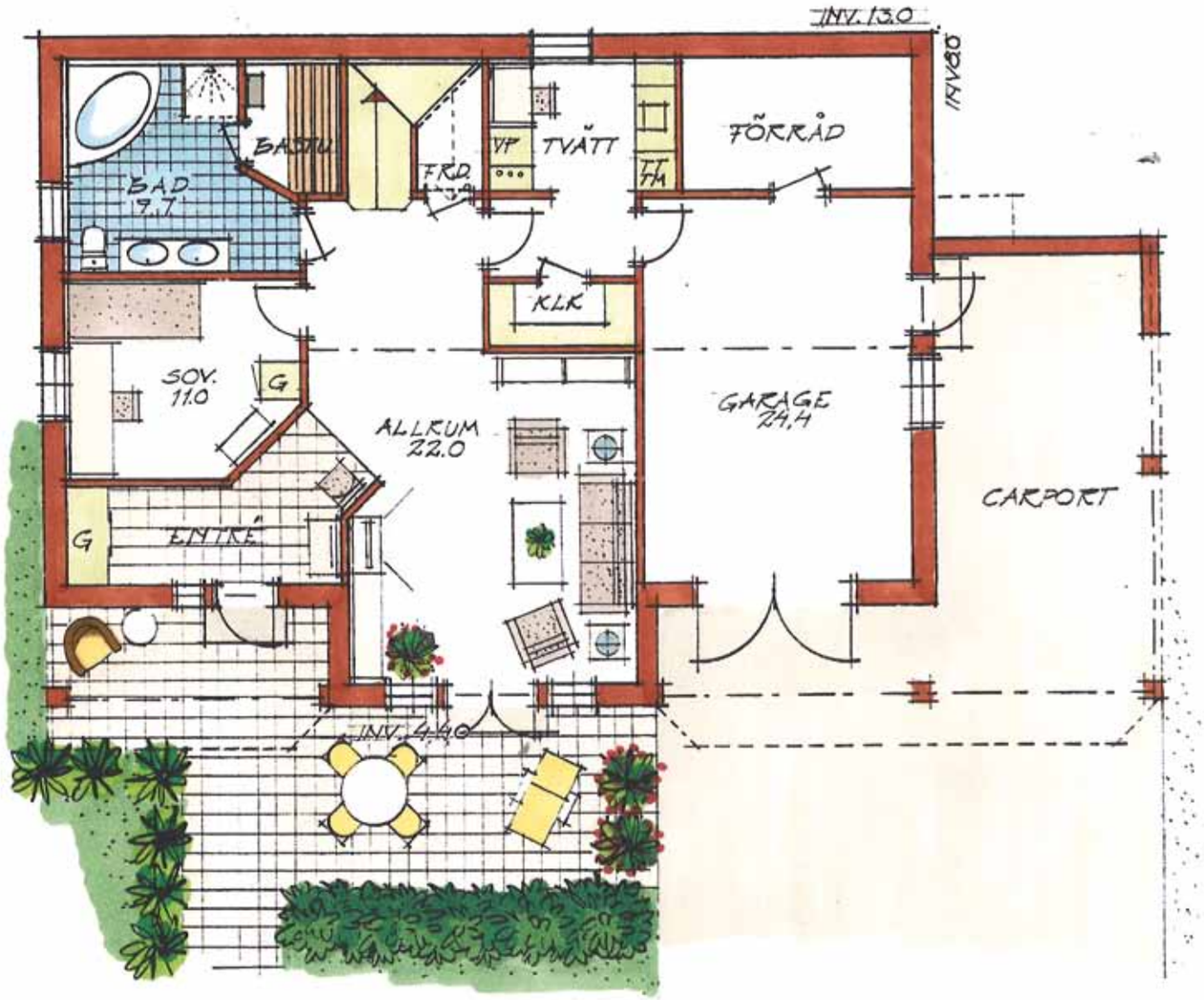

Boyta entrévåning 76,1 m² + garage/förråd 34,5 m² - skala 1:100

Boyta övervåning 110.6 m²

Lövsta Trähus

Jakobsberg

Sluttningshus – boyta 211,2 m²

När du kommer innanför dörrarna till Jacobsberg har du fri sikt genom vardagsrummet och ut till trädgården. Ett av de två sovrummen har egen balkong och från kök/matrum når du den rejäla vinkelbalkongen. Nedre plan har allrum med utgång till altan, två sovrum, arbetsrum, relaxavdelning med bastu, stora förrådsutrymmen och praktisk groventré.

Boyta entrévåning 105,6 m² - skala 1:100

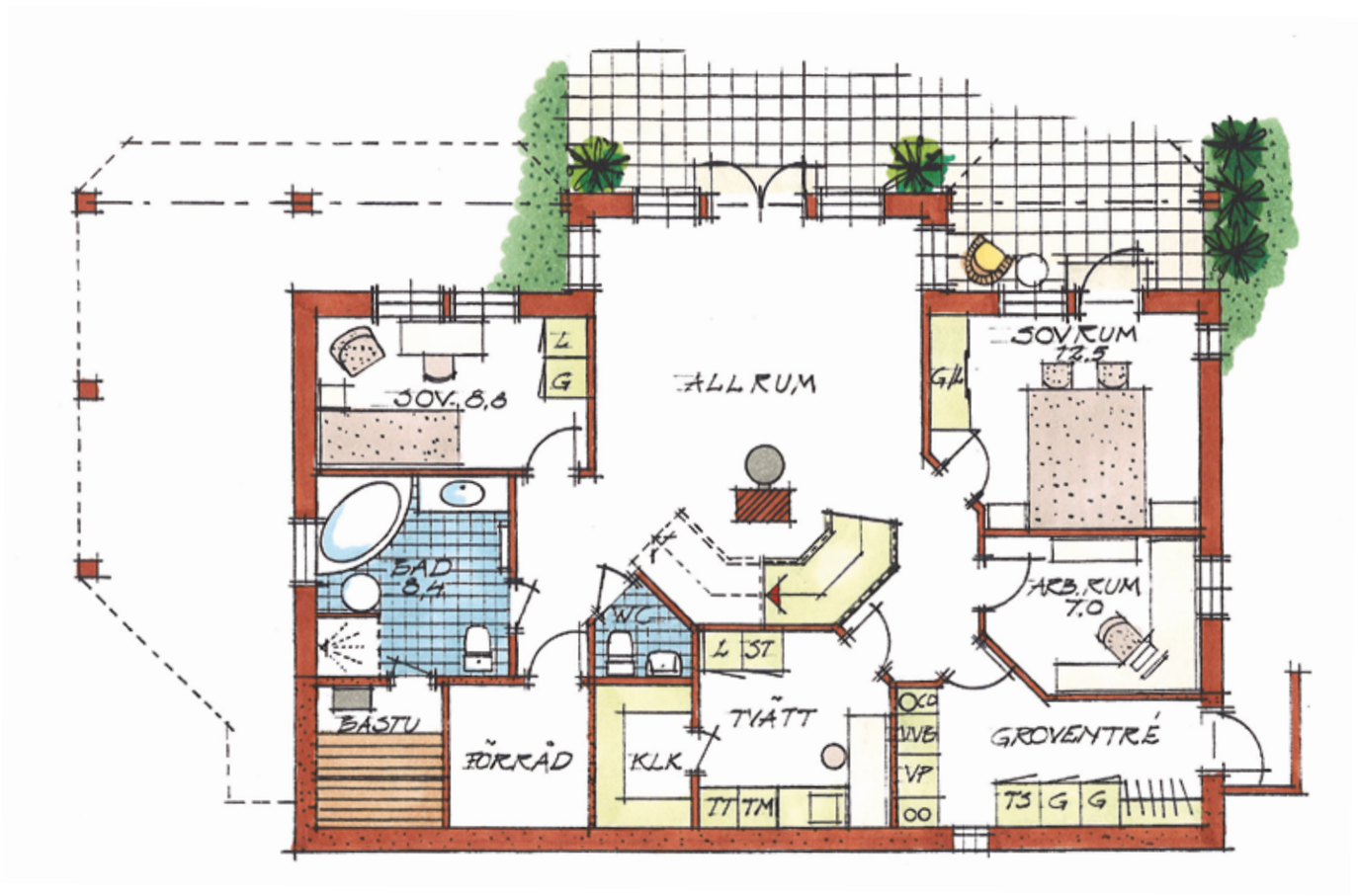

Boyta sluttningsplan 105,6 m²

Lövsta Trähus

Vätterslund

Sluttningshus – boyta 251,3 m²

Vätterslund utnyttjar en sluttningstomt med utsikt på bästa sätt - fönster från golv till tak, stort burspråk, altan och balkong i rätt läge. Kök och matrum har spännande utformning och ansluter till uteplatser. Också nedre plan har stora fönster som släpper in ljus i allrum och sovrum. Här ryms dessutom stora förrådsutrymmen, groventré, tvätt, klädkammare och badrum med bastu.

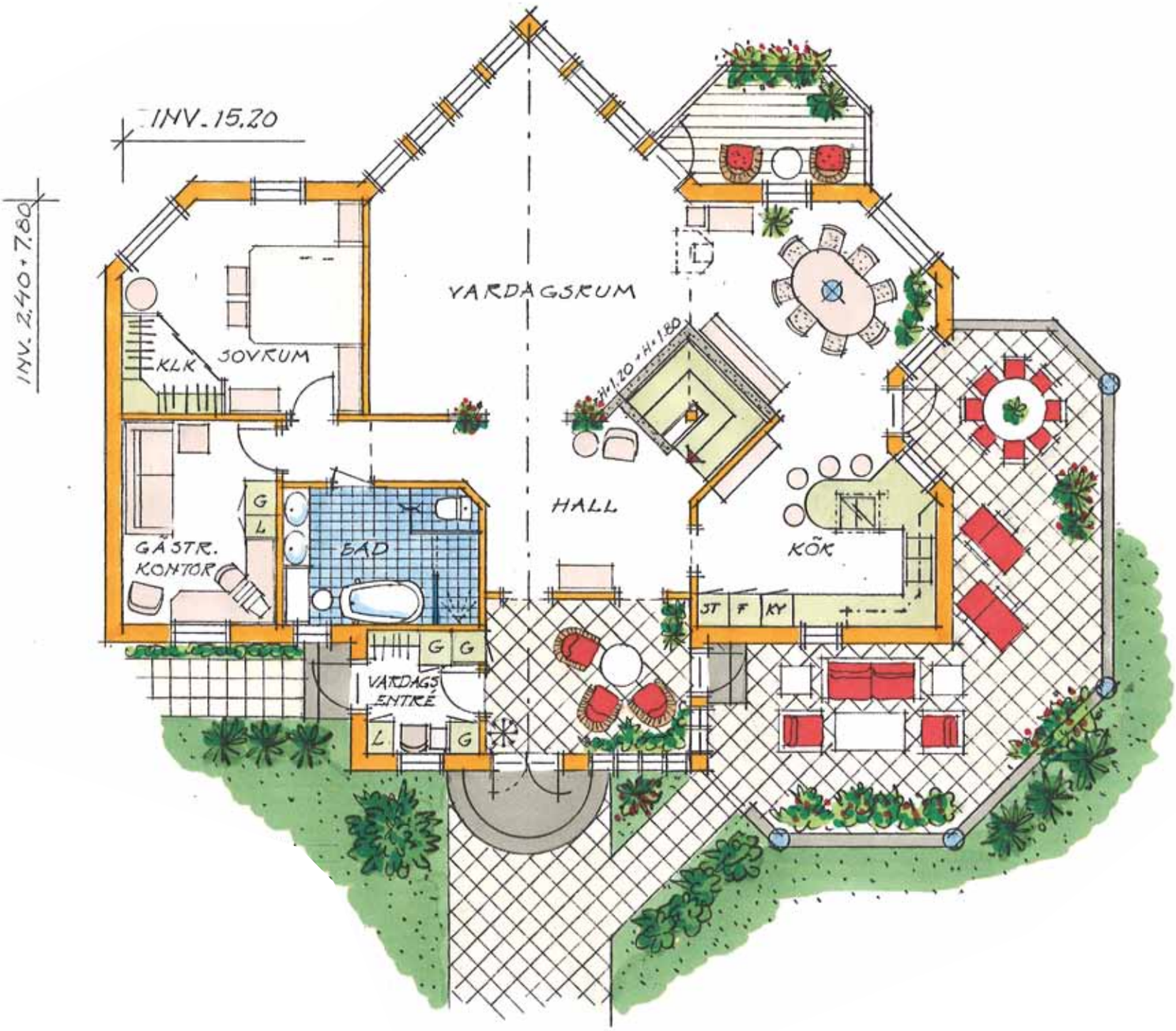

Boyta entrévåning 137,3 m² - skala 1:100

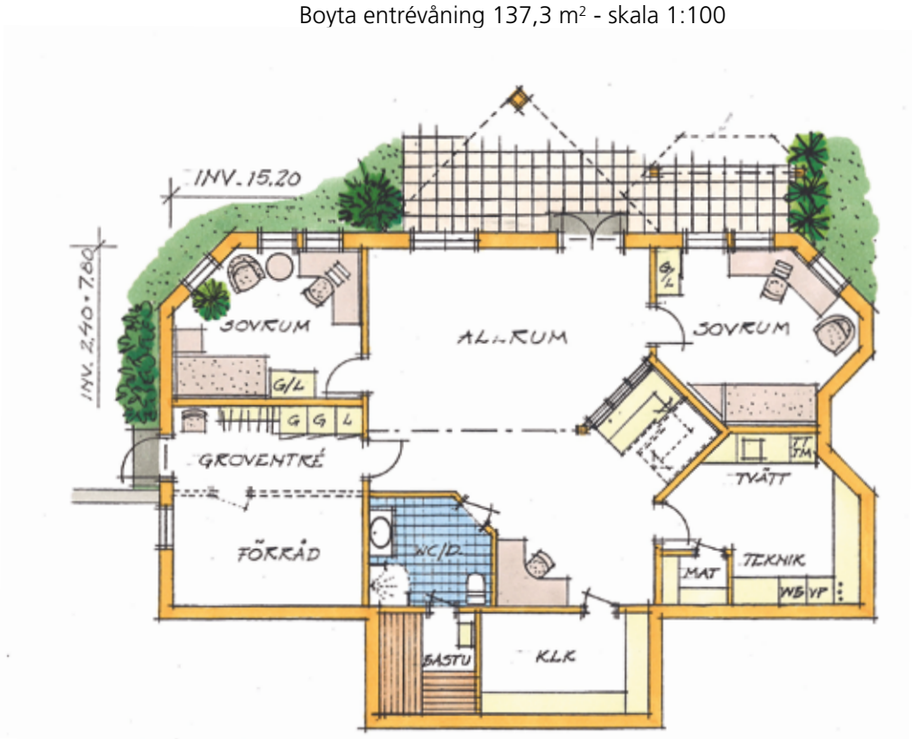

Boyta sluttningsplan 114 m²

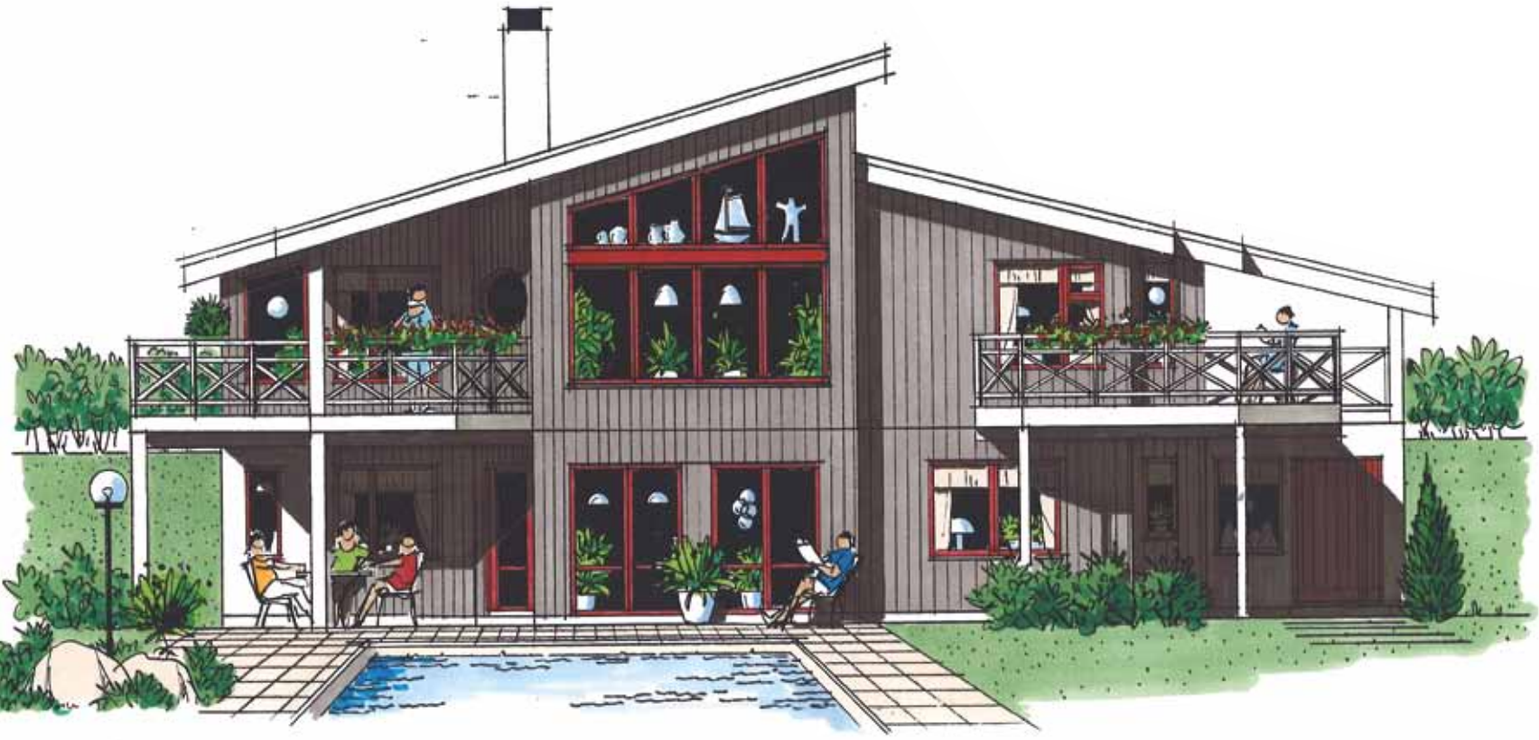

Lövsta Trähus

Wixen

Sluttningshus – boyta 251,3 m²

Pulpettak, stora fönsterpartier och öppen planlösning gör Wixen till ett hus med mycket ljus och rymd. Vardagsrum, matplats och kök hänger samman och har utgång till en balkong som delvis är under tak. Ett av de två sovrummen på detta plan har egen balkong och ligger i anslutning till badrum. I hallen finns både ytterdörr och vardagsentré ut till den integrerade carporten. Nedre plan har två sovrum, stort och luftigt allrum med utgång till altan, trevlig spa-avdelning och flera förråd/klädkammare.

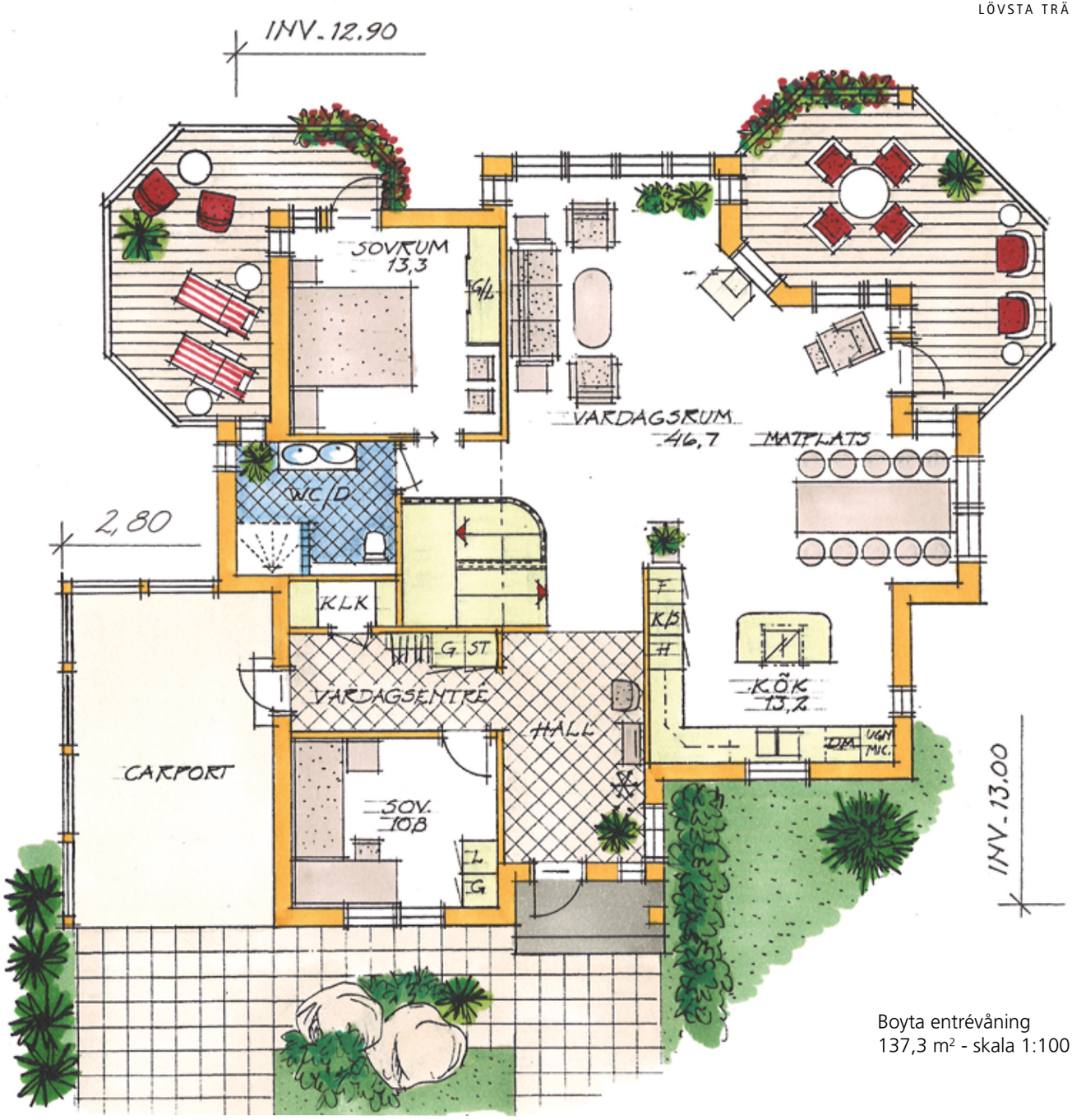

Boyta entrévåning
137,3 m² - skala 1:100

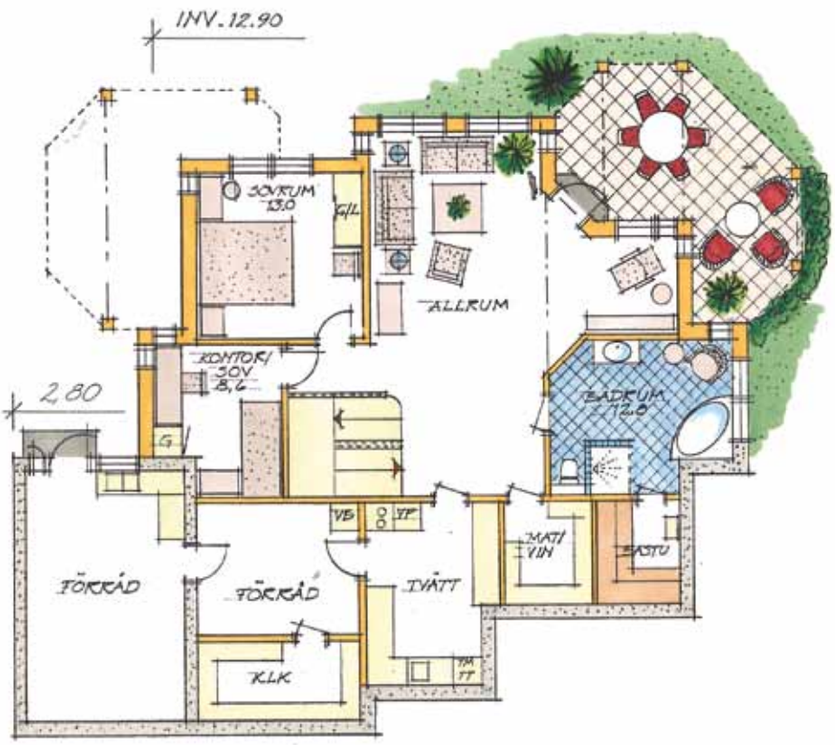

Boyta sluttningsplan 114 m²

Garage – carport – förråd

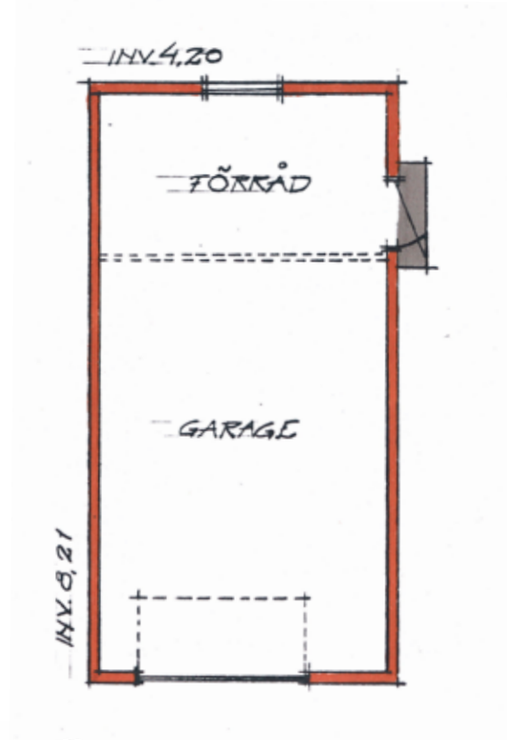

Enkelgarage

Finns i fyra bredder som standard 3,6 – 4,2 – 4,8 – 5,4 m. Längden på enkelgaraget från 5,8 m. Därefter bestämmer ni själv hur långt garaget med förråd skall vara. Ni kan förlänga det med 1,2 m moduler, 7,0 – 8,2 – 9,4 m o s v. Det går även att få enkelgarage med loft.

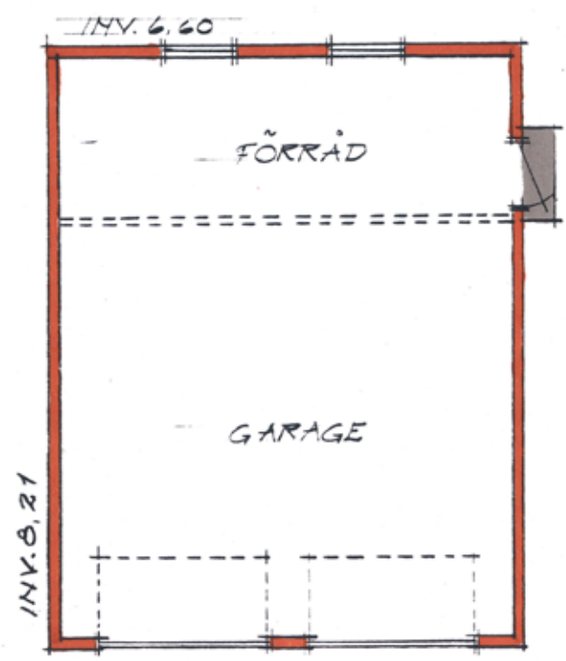

Dubbelgarage

Finns i tre bredder som standard 6,0 – 6,6 – 7,2 m. Längden på dubbelgaraget från 5,8 m. Därefter bestämmer ni själv hur långt garaget med förråd skall vara. Ni kan förlänga det med 1,2 m moduler, 7,0 – 8,2 – 9,4 m o s v. Det går även att få dubbelgarage med loft.

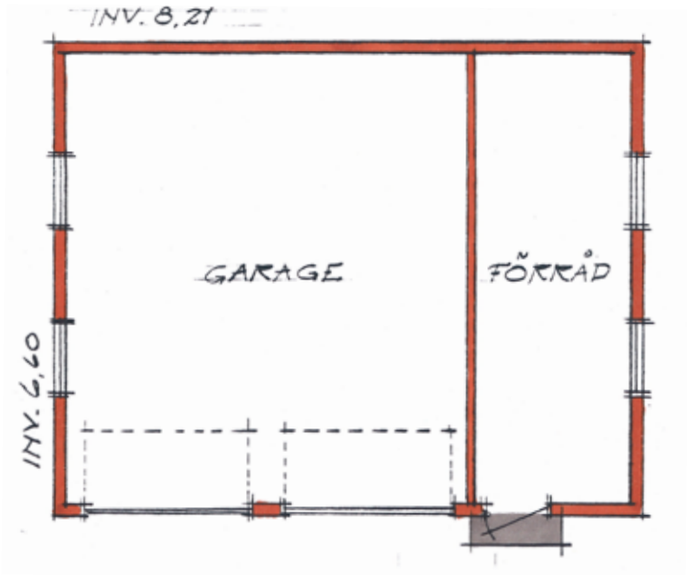

Dubbelgarage med förråd

I vissa fall stämmer det bättre med tomten och olika förhållanden att ha portarna på långsidan av garaget.

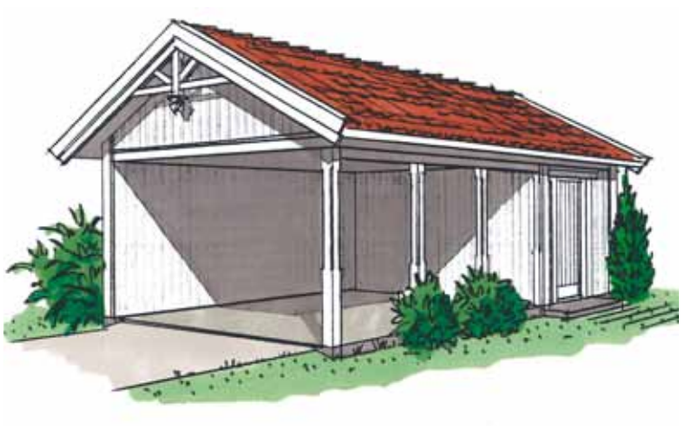

Carport med förråd

Finns i samma bredder som våra standardgarage, 3,6 – 4,2 – 4,8 – 5,4 – 6,0 – 6,6 – 7,2 m. Längden på carporten från 5,8 m. Därefter bestämmer ni själva hur lång carporten med förråd skall vara. Ni kan förlänga det med 1,2 m moduler, 7,0 – 8,2 – 9,4 m o s v.

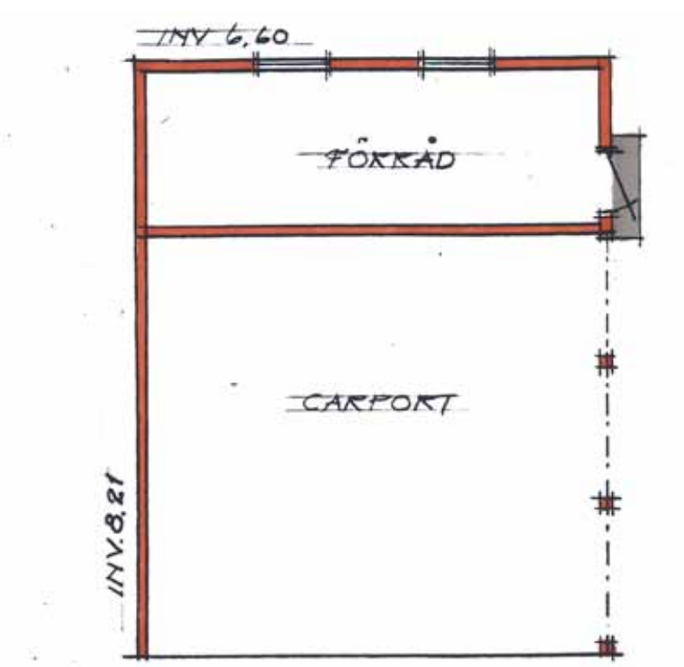

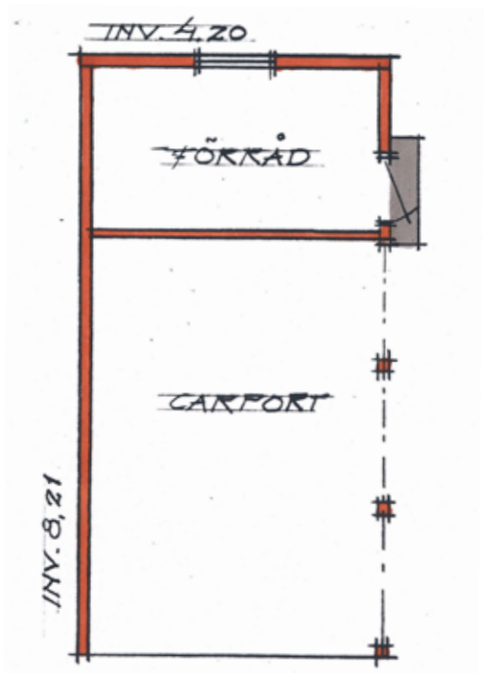

Välkommen till Lövsta Trähus

Lövsta Trähus är ett mindre familjeföretag med lång erfarenhet. Tillverkningen ligger i norra Småland i närheten av Gränna. Här finns massor av trähustradition och yrkeskunniga människor sedan generationer tillbaka. Det tillhör det småländska arvet.

Villavåning

Besök oss gärna på vår villa-/visningsvåning vid fabriken i Lövsta. Här kan vi visa ideér och ni kan få känslan av att bo i ett Lövsta Trähus.

Kundanpassning

Om ni inte har hittat ert hus i vår katalog vill vi ändå få vara med och förverkliga er husdröm. Vi är mycket flexibla med förändringar av planlösningar. Givetvis bygger vi även efter er egen skiss eller ritningsförslag.

NATURLIGA MATERIAL · LÖVSTA TRÄHUS · GENUINT HANTVERK

Lövsta Trähus ligger i Vireda ca 4 mil från Jönköping i närheten av Gränna.

LÖVSTA TRÄHUS

Lövsta Trähus AB, Vireda, 578 92 ANEBY, Tel 0390-310 55, Fax 0390-311 36
info@lovsta-trahus.se, www.lovsta-trahus.se

Bilder och illustrationer i denna katalog kan innehålla detaljer som ej ingår i standardutförandet. Vad som ingår i våra standardpaket kan du läsa om i gällande leveransdeklaration.
Rätten till material- och konstruktionsförändringar förbehålles av Lövsta Trähus AB. Innehållet i denna katalog tillhör Lövsta Trähus AB och får ej användas av tredje part utan Lövsta Trähus ABs skriftliga medgivande.